



CRPRS

CONSELHO REGIONAL DE PSICOLOGIA
DO RIO GRANDE DO SUL

Av. Protásio Alves, 2854 – Petrópolis
Porto Alegre – RS

07 de março de 2018

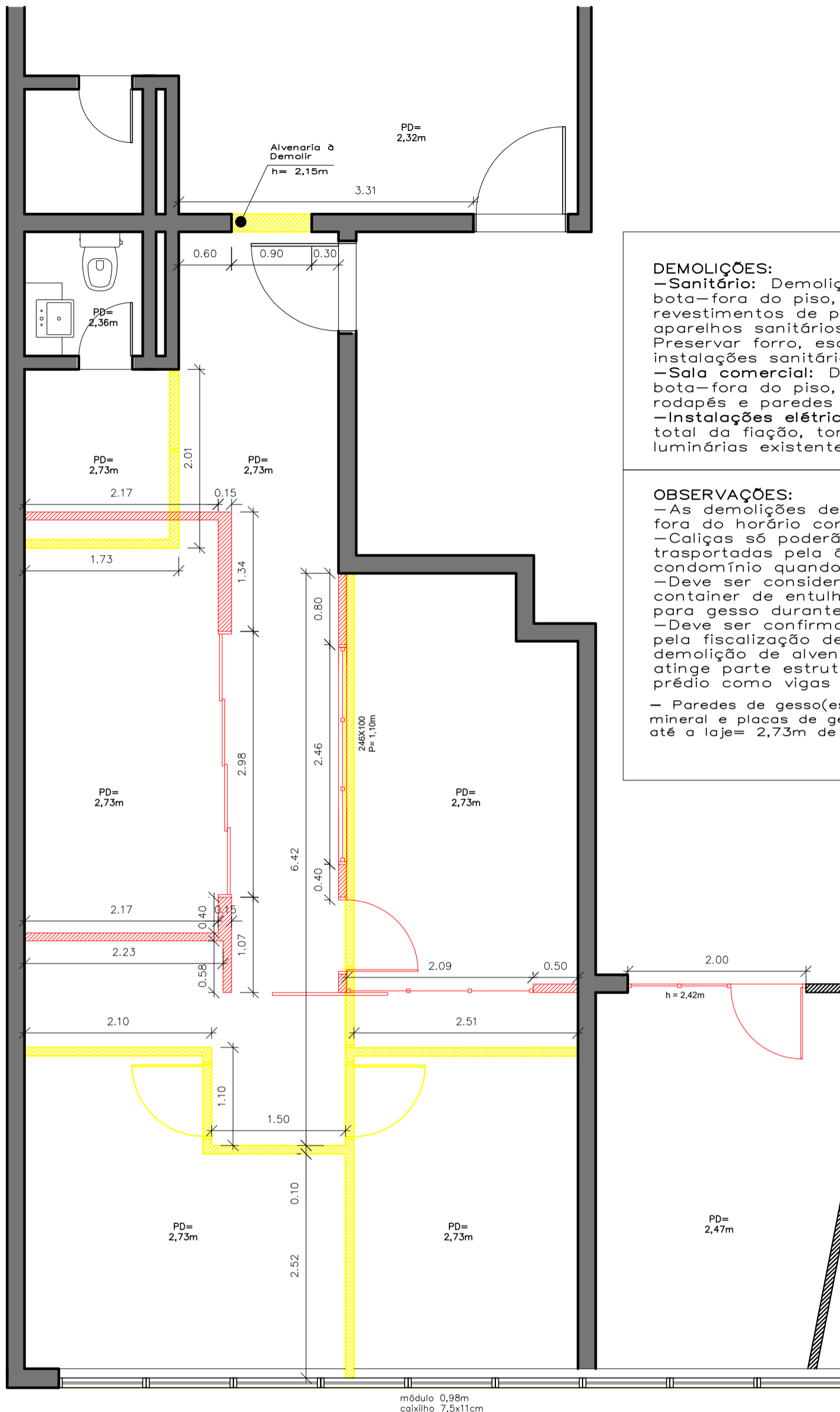

DEMOLIÇÕES:

- Sanitário: Demolição e bota-fora do piso, revestimentos de parede, aparelhos sanitários e metais. Preservar forro, esquadria e instalações sanitárias.
- Sala comercial: Demolição e bota-fora do piso, contra-piso, rodapés e paredes indicadas.
- Instalações elétricas: Retirada total da fiação, tomadas e luminárias existentes.

OBSERVAÇÕES:

- As demolições devem ocorrer fora do horário comercial.
- Calças só poderão ser transportadas pela área do condomínio quando ensacadas.
- Deve ser considerado container de entulho especial para gesso durante a obra.
- Deve ser confirmado no local, pela fiscalização de obra, que a demolição de alvenaria não atinge parte estrutural do prédio como vigas e pilares.
- Paredes de gesso(estrutura, lã mineral e placas de gesso): Do piso até a laje= 2,73m de altura

LEGENDA:

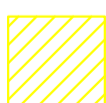

A Demolir (Demolição e bota-fora)

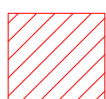

A Construir
Paredes em gesso W111 c/ isolamento interno em lã-mineral, espessura 95mm, exceto onde indicada largura de 150mm, onde a parede é W115 com montantes duplos de 48mm+4 chapas de 12,5mm

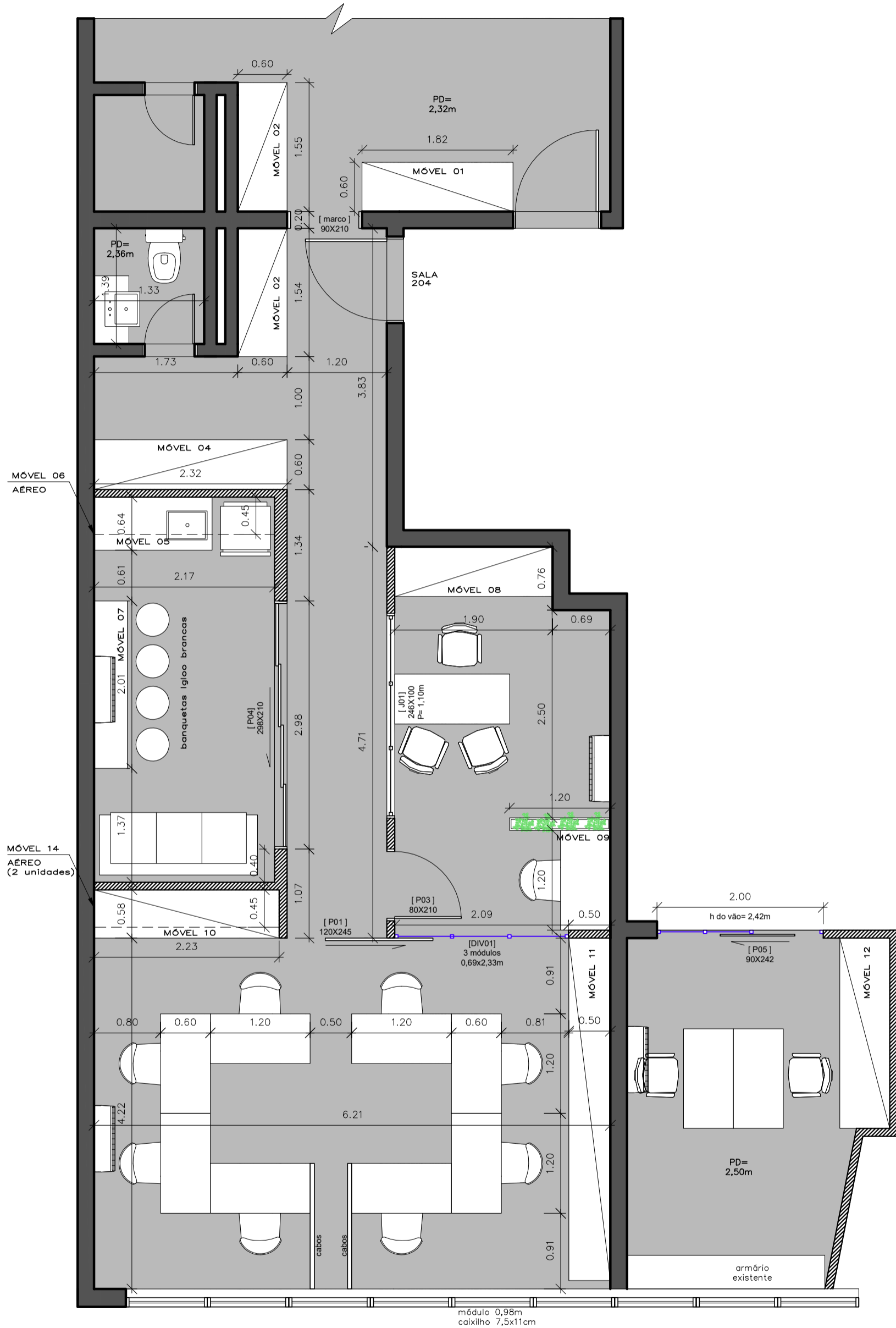

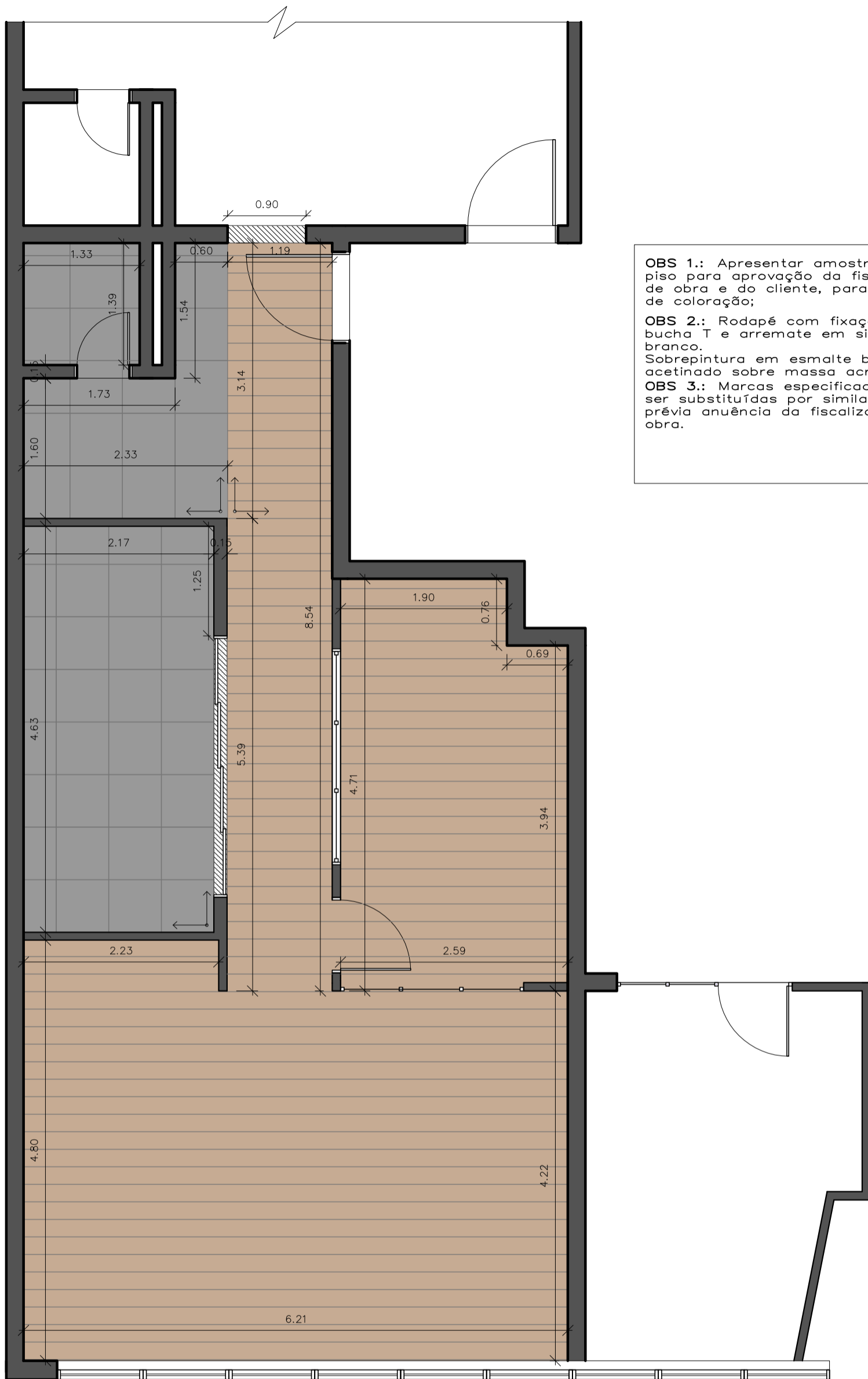

OBS 1.: Apresentar amostra prévia do piso para aprovação da fiscalização de obra e do cliente, para validação de coloração;

OBS 2.: Rodapé com fixação em cola, bucha T e arremate em silicone branco.
Sobrepintura em esmalte branco neve acetinado sobre massa acrílica.

OBS 3.: Marcas especificadas podem ser substituídas por similares, sob prévia anuência da fiscalização de obra.

LEGENDA:

 Piso 50,00m²
Duratex | Nogueira Italiana – 7x187x1340mm
–Rodapé (m linear total: 50,35m)
Inova | Santa Luzia 518RP Branco 150mm

 Soleira (m linear total: 3,88m)
Granito Branco Dallas

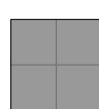
 Piso Cerâmico 17,00m²
Eliane | Munari Cimento 59x59 RET/AC
–Rodapé (m linear total: 30m)
Munari Cimento 14,5X59 AC RS FR

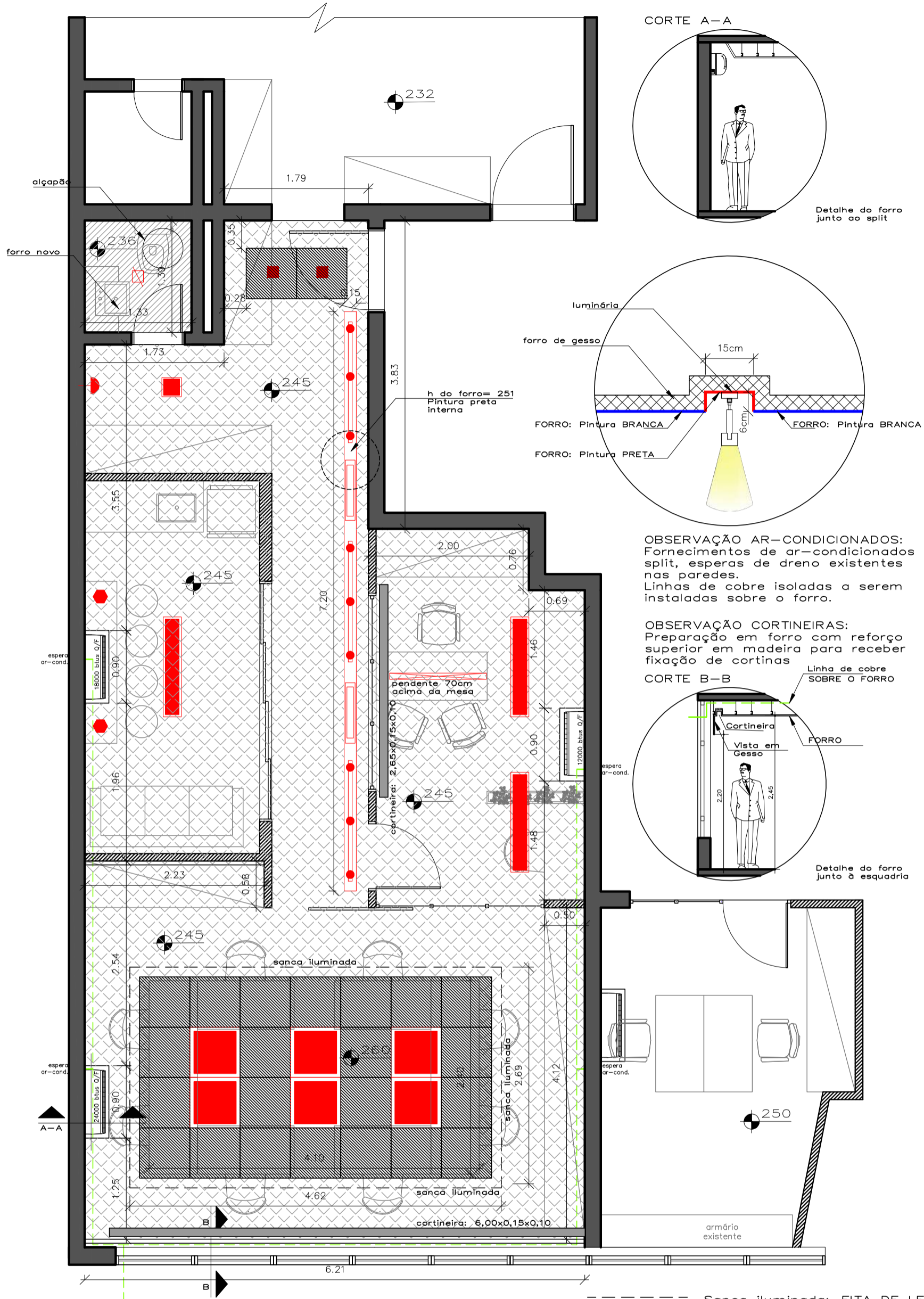

CORTE A-A

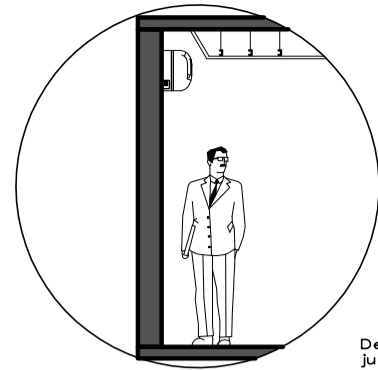

Detalhe do forro junto ao split

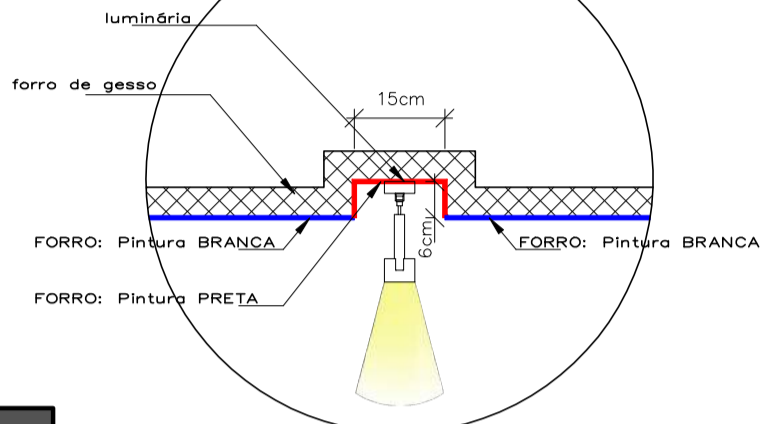

OBSERVAÇÃO AR-CONDICIONADOS:
Fornecimentos de ar-condicionados split, esperas de dreno existentes nas paredes.
Linhas de cobre isoladas a serem instaladas sobre o forro.

OBSERVAÇÃO CORTINEIRAS:
Preparação em forro com reforço superior em madeira para receber fixação de cortinas

CORTE B-B

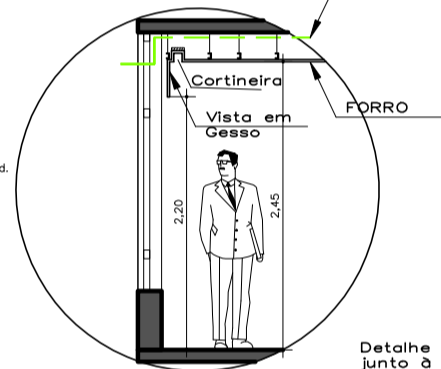

Detalhe do forro junto à esquadria

LEGENDA:

- Termatex – Symetra RS 15–20
Placa mineral 625X625mm
Sistema C – SK
10,94m²
- Forro de gesso, massa acrílica e pintura acrílica braco neve fosco
53,37m²
- Trilho SD1015PTO – Preto 1,5M
Marca Stella
- Luminária Spot Voll 4W
Luz quente SD1800PTO/30 – PRETO
3 unidades por conjunto
Marca Stella

- Painel Slim 62x62cm
STH7958/40 4000k
Marca Stella
- Plafon Fit 14x14 Sobrepor
STH7962Q/40
Marca Stella
- Embutido Easy MR16
STH7915/30
Marca Stella
- Painel Slim 30x30
STH6954Q/40–BIVOLT
Marca Stella

- Luminária embutir ABALUX E113ACL
1240x100x224 mm BRANCA
- Luminária Flât STH6920/40
1,2M – Marca Stella
1 kit suspensão para luminária Flat
- ARANDELA EFFEKT / 2 fachos
STH6730/30 BRANCO –Stella
- Luminária Sobrepor 3029
Pantoja&Carmona 75X12X6 PRETA
- Pendete Sati SD8581
Marca Stella cor preto

Observação: Marcas especificadas podem ser substituídas por similares sob prévia anuência da fiscalização de obra.

REVESTIMENTO PAREDE
Porcelanato Eliane Borda
Reta Madeirado 19cmx90,2cm,
Cor Amazônia Oliva,
Assentado na Horizontal

ESPELHO

PORTA SANITÁRIO

-lixar
-fundo preparador
-pintura esmalte
branco acetinado
-trocar fechadura:
Papaiz | MZ 630
Chave banheiro Squadreto

ESPELHO

ESPELHO

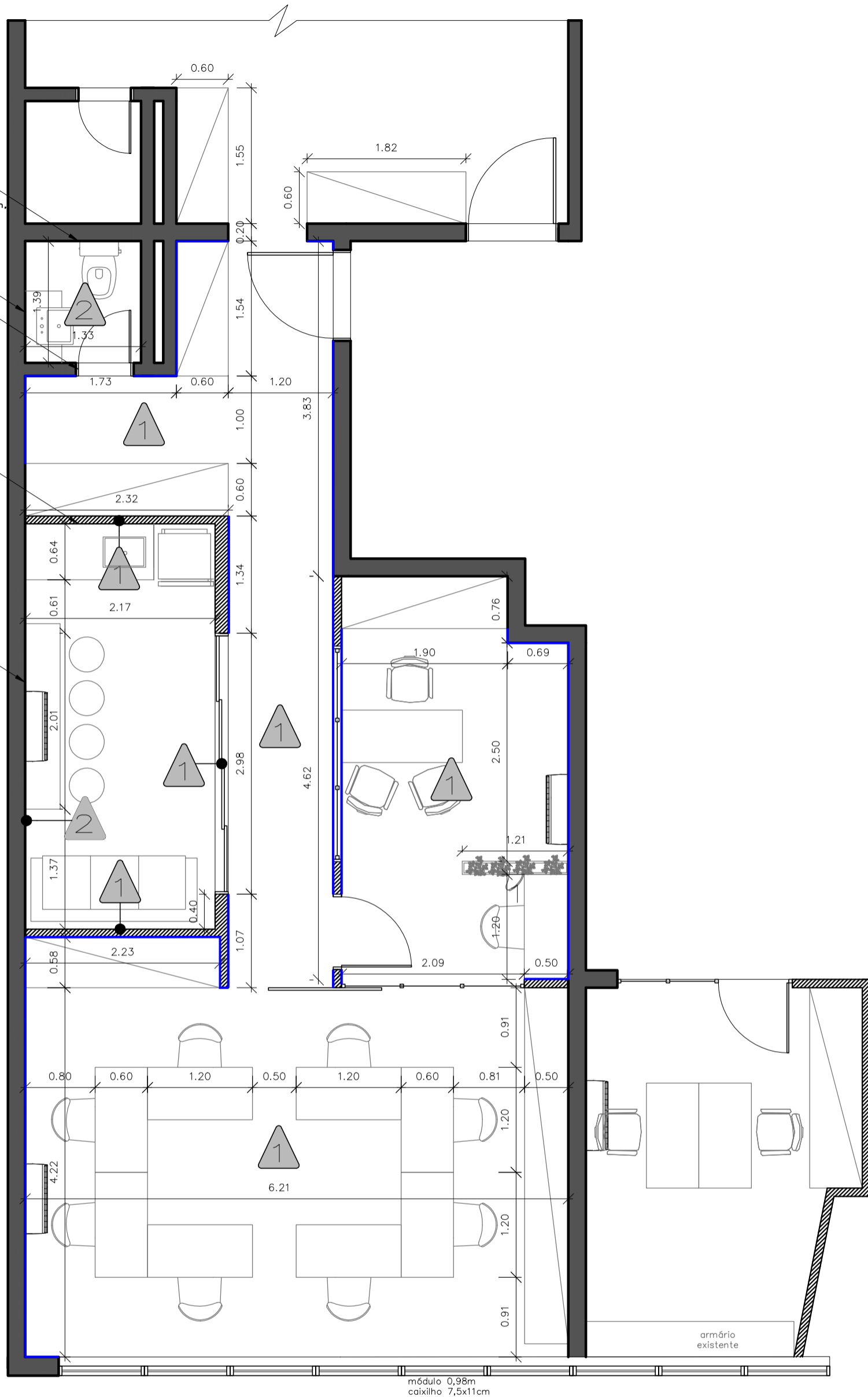

módulo 0,98m
caixilho 7,5x11cm

LEGENDA PAREDE:



Massa Acrílica
Tinta Renner | 517.3 Acrílico Premium Fosco



Massa Acrílica
Tinta Renner | 517.5 Acrílico Premium Fosco

Roda-meio
Mdf branco texturizado
5x250mm h= 90cm
(m linear total= 31metros)

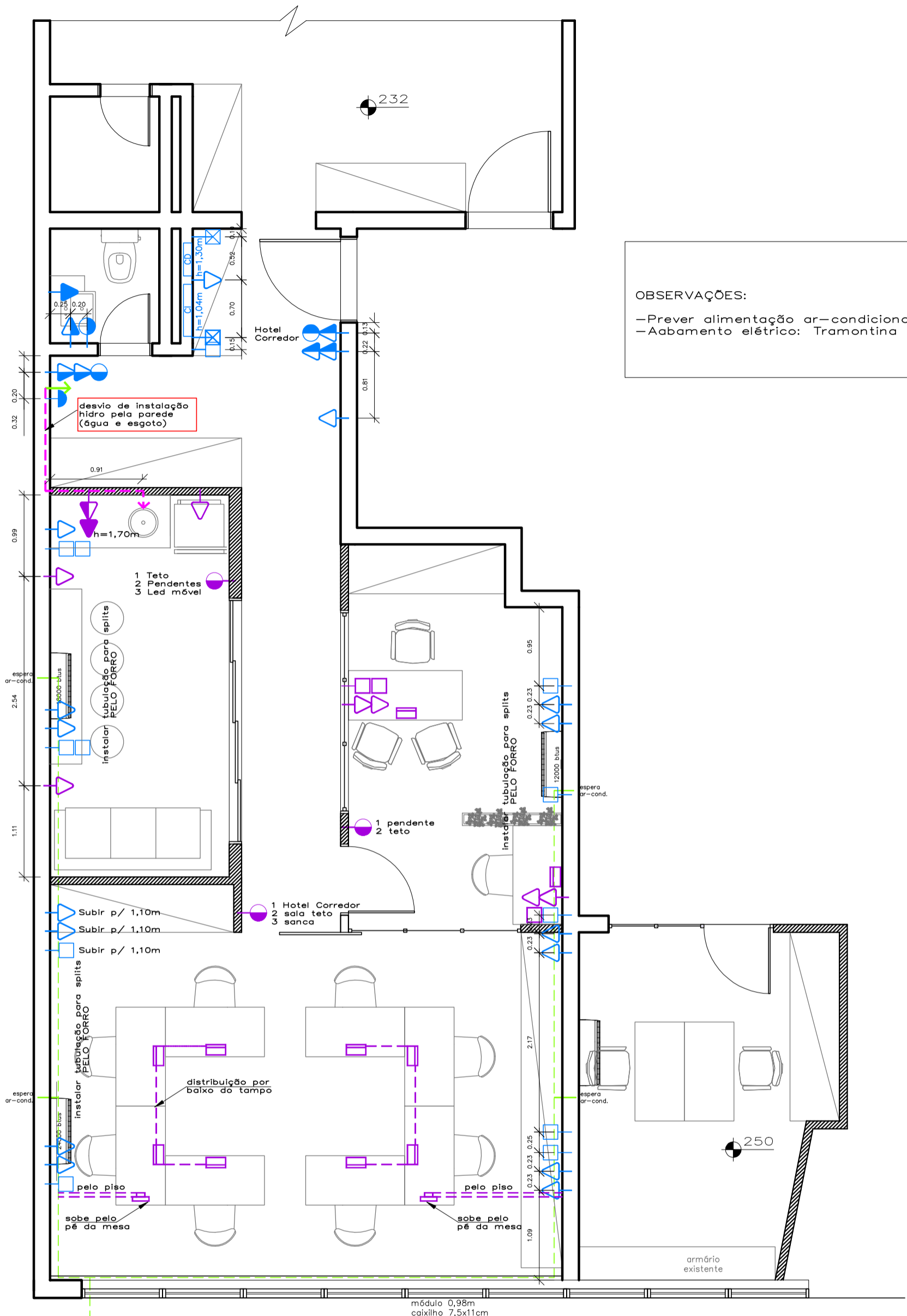

OBSERVAÇÕES:
 -Prever alimentação ar-condicionado
 -Aabamento elétrico: Tramontina LIZ

desvio de instalação hidro pela parede (água e esgoto)

1 Teto
 2 Pendentes
 3 Led móvel

espera ar-cond.
 2.54

instalar tubulação para splits
 instalar tubulação para PELO FORRO

Subir p/ 1,10m
 Subir p/ 1,10m
 Subir p/ 1,10m

1 Hotel Corredor
 2 sala teto
 3 sanca

instalar tubulação para splits
 PELO FORRO

espera ar-cond.
 instalar

pelo piso
 sobe pelo pé da mesa

distribuição por baixo do tampo

pelo piso

sobe pelo pé da mesa

1 pendente teto
 2 pendente

instalar tubulação para splits
 PELO FORRO

espera ar-cond.
 12000 bus

0.23 0.23 0.23

2.17

0.23 0.23 0.25

1.09

armário existente

módulo 0,98m
 caixilho 7,5x11cm

- INTERRUPTOR h = 120 cm
- Infra-existente
- TOMADA ELÉTRICA h = 30 cm
- TOMADA ELÉTRICA h = 120 cm
- TOMADA ELÉTRICA h = 240 cm
- Infra a construir
- Caixa de tomadas embutida no mobiliário
3 tomadas elétricas 2P+T e 2 tomadas RJ45
- Pelo piso
 - Opção 1: Tubulação embutida pelo contrapiso 2x1"
 - Opção2: Canaleta de piso DLP Legrand 90x20mm
- TOMADA REDE DE DADOS/VOZ - RJ45 h = 30 cm
- TOMADA DE ESPERA h = 30 cm
- ARANDELA h = 120 cm
- SAÍDA DE ÁGUA
- INTERRUPTOR h = 120 cm A INSTALAR

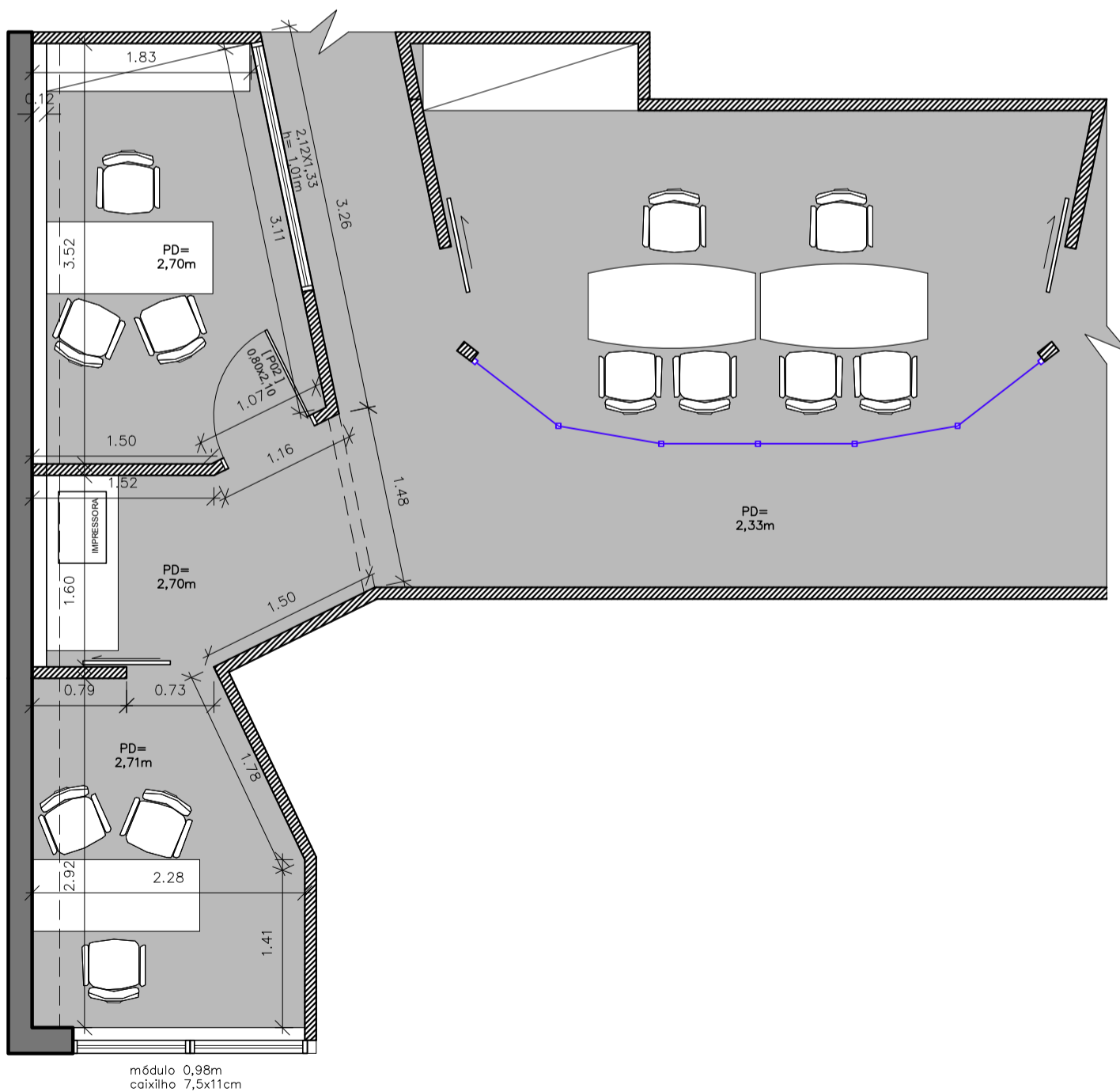
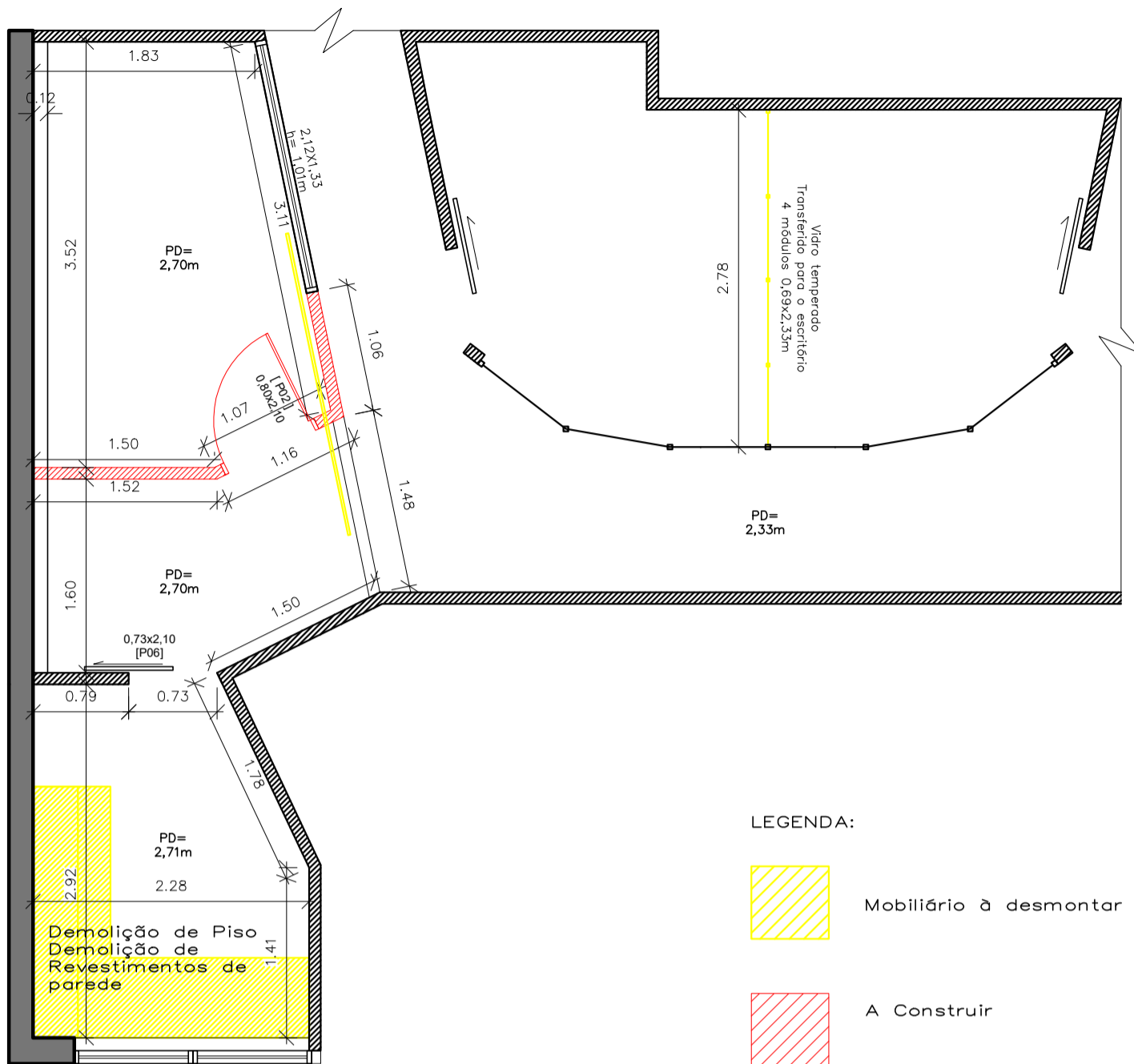

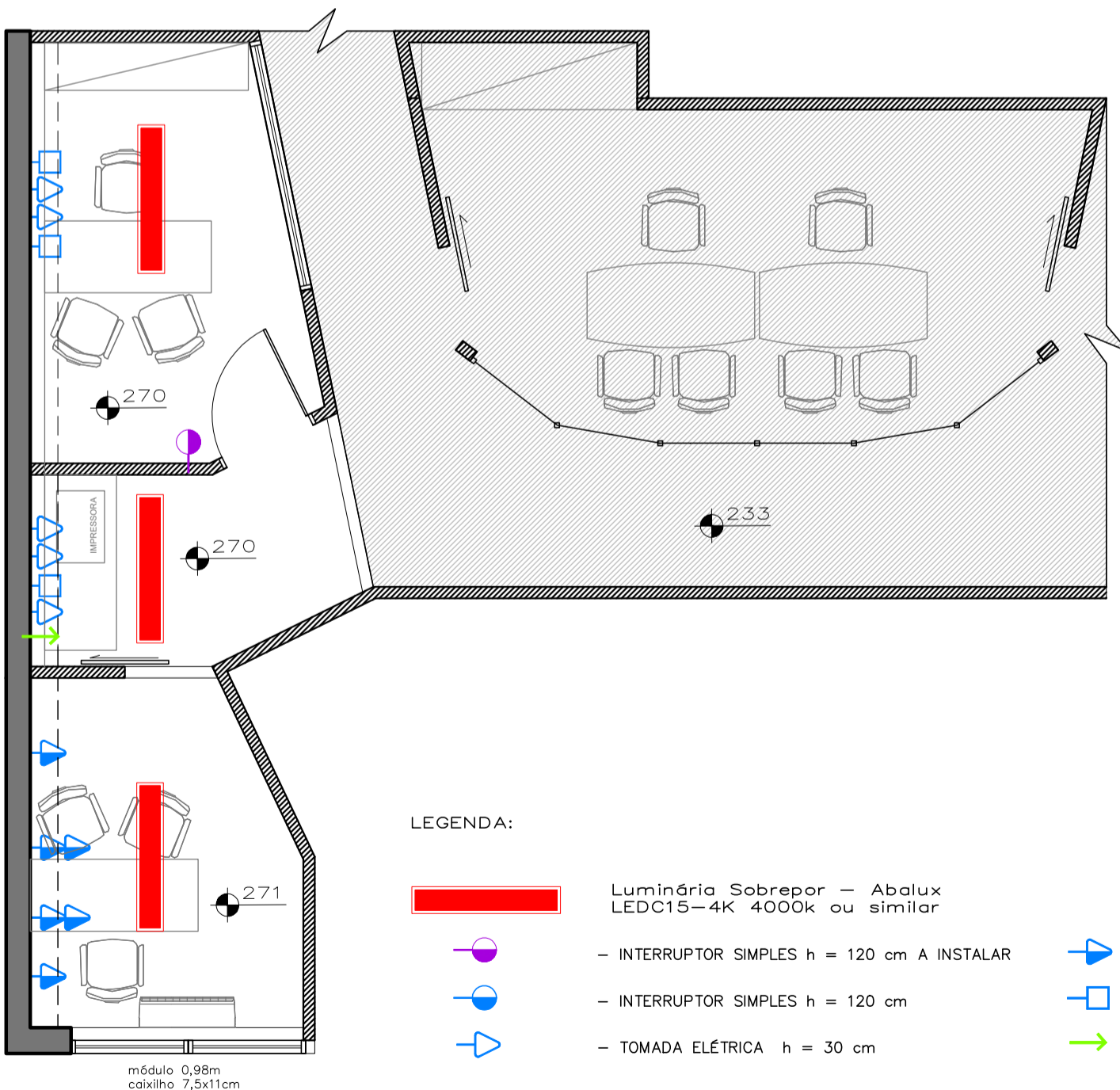
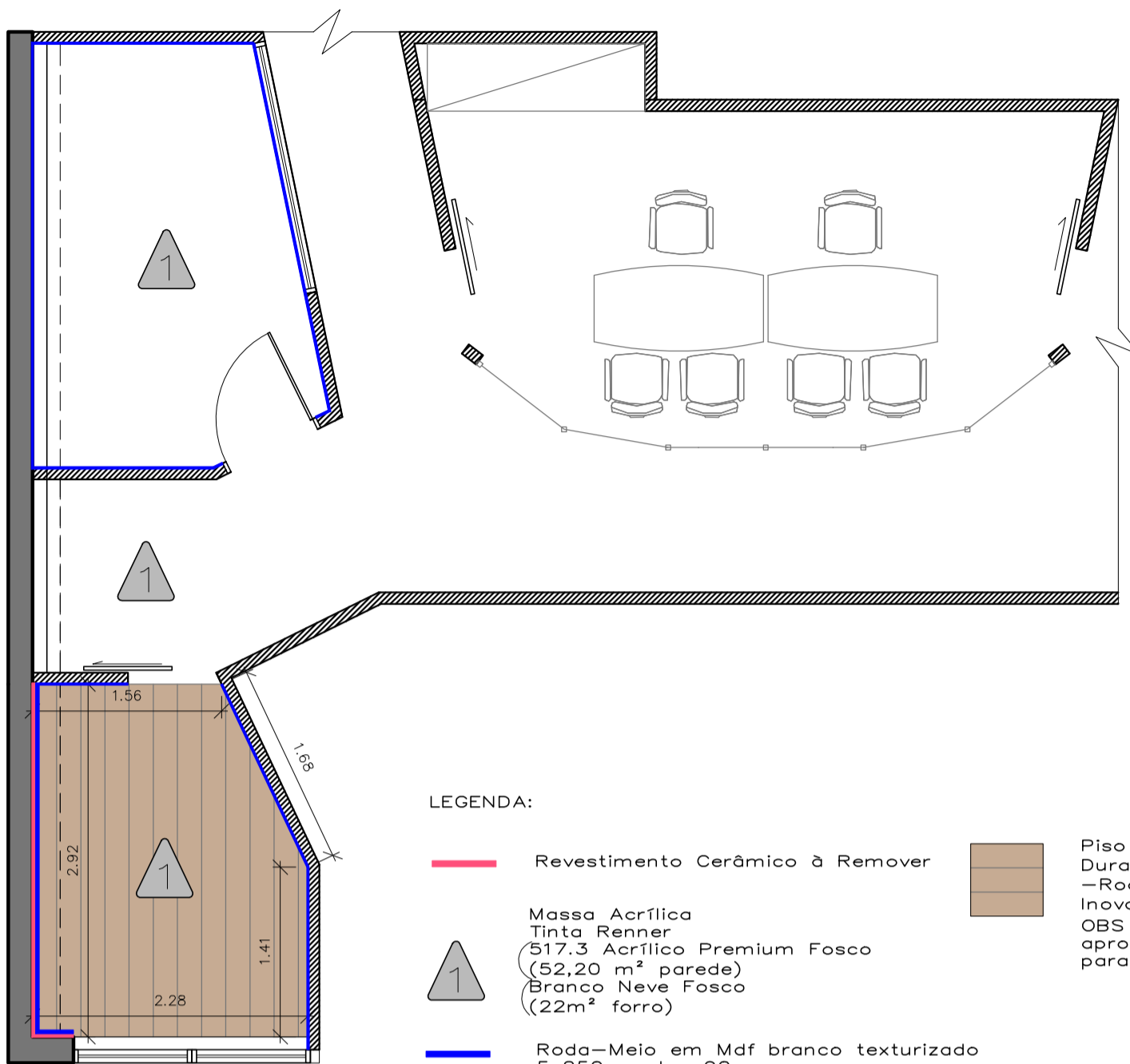

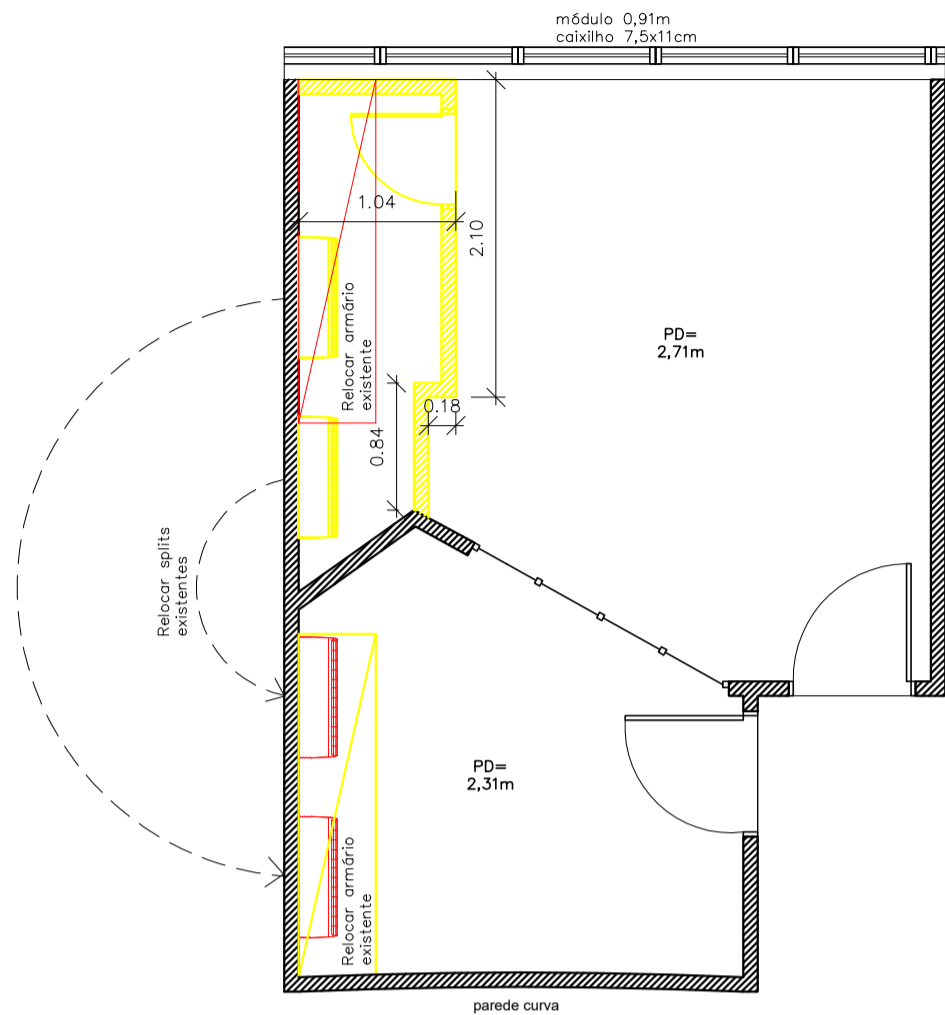

LEGENDA:



OBS: Recompôr piso laminado na área afetada

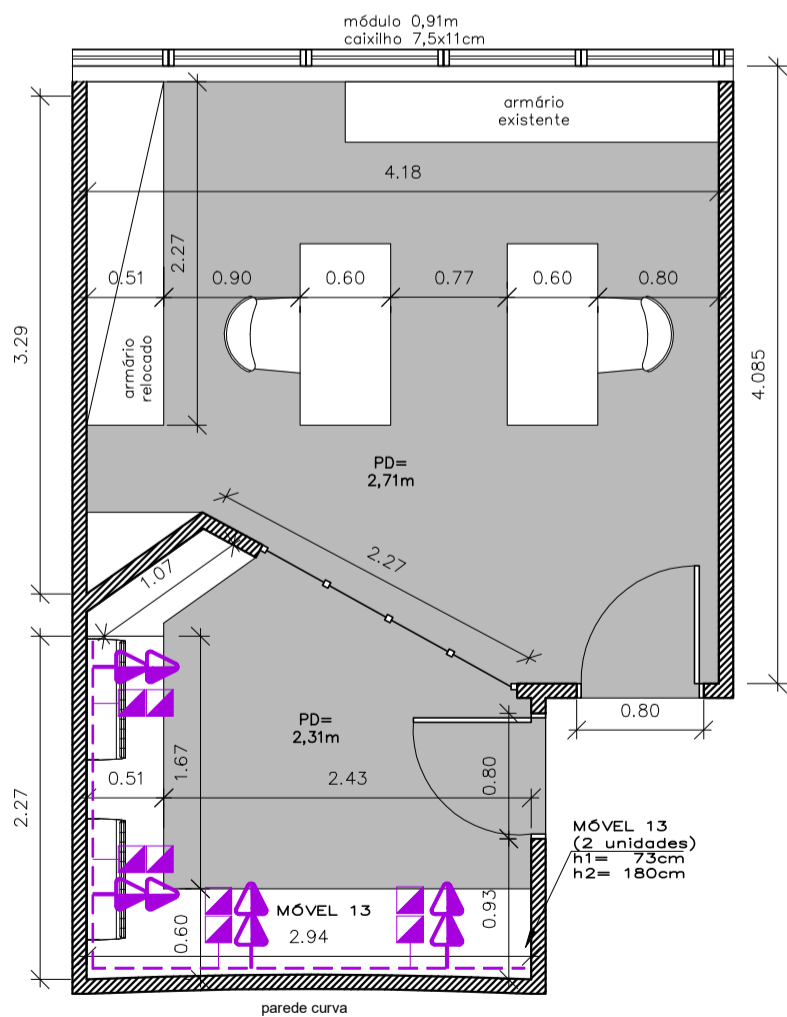

Re-pintura geral da área
68,39 m² parede
22,39 m² de forro

- TOMADA REDE DE DADOS/VOZ - RJ45 h = 120 cm À INSTALAR
- TOMADA ELÉTRICA h = 120 cm À INSTALAR
- Canaleta Duotec À INSTALAR

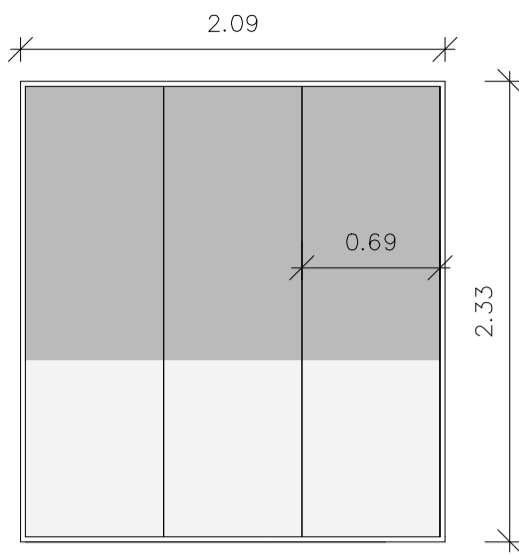

[DIV01]
 Dimensões: 209x233
 Divisória em vidro (3 módulos existentes relocados)

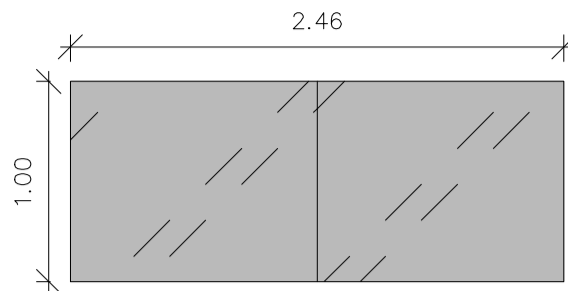

[J01]
 Dimensões: 246x100 P=1,10m (vão osso)
 Janela em vidro temperado 8mm
 Quantidade: 1

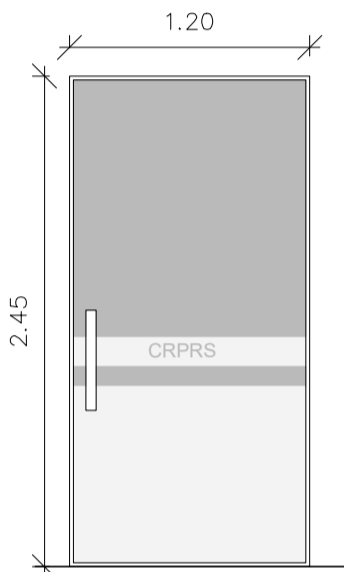

[P01]
 Dimensões: 120x245 (vão osso)
 Porta de correr
 Vidro temperado 10mm
 Trilho superior
 Porta suspensa/sem trilho inferior
 Puxador cromado 30cm entre furos
 Adesivo jateado padrão CRPRS
 Com fechadura
 Quantidade: 1

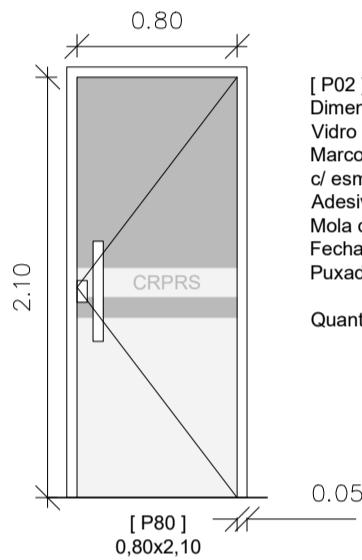

[P02]
 Dimensões: 120x210
 Vidro temperado 10mm
 Marco e guarnições 5cm em madeira
 c/ esmalte branco sobre massa acrílica
 Adesivo jateado padrão CRPRS
 Mola de piso Dorma
 Fechadura cromada
 Puxador cromado 30cm entre furos
 Quantidade: 1

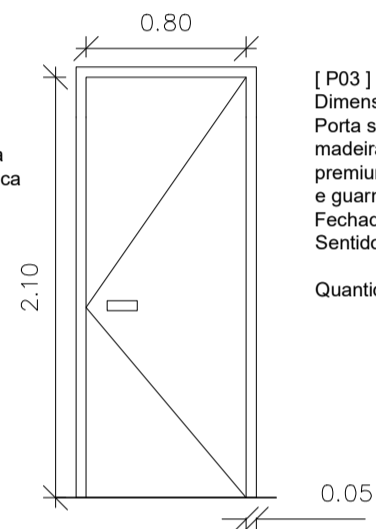

[P03]
 Dimensões: 80x210
 Porta semi-oca, 3cm, laminada com
 madeira natural acabamento branco verniz
 premium brilhante sobre massa acrílica c/ marco
 e guarnições 5cm externa
 Fechadura Papaiz | MZ 630 Squadreto
 Sentido da abertura conforme projeto arq.
 Quantidade: 1

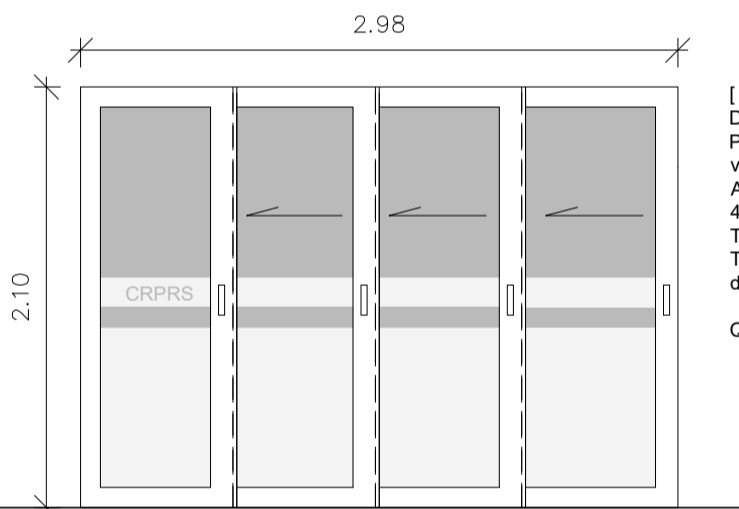

[P04]
 Dimensões: 298x210 (vão luz)
 Porta em alumínio anodizado fosco c/
 vidro temperado 8mm
 Adesivo jateado padrão CRPRS
 4 folhas de corres
 Trilho superior
 Trilho inferior embutido no piso sem
 desnível ou degrau
 Quantidade: 1

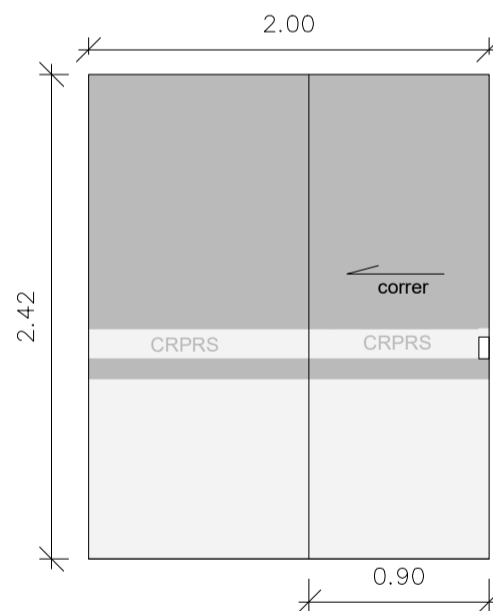

[P05]
 Dimensões: 80x210
 Porta de vidro temperado 10mm
 Marco e guarnições 5cm em madeira c/ esmalte
 branco sobre massa acrílica
 Adesivo jateado padrão CRPRS
 Fechadura cromada
 Porta aérea / sem trilho no piso
 Quantidade: 1

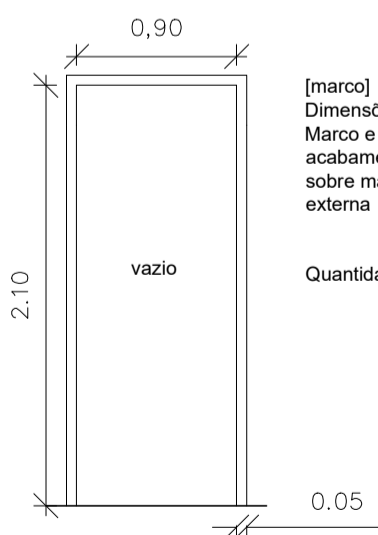

[marco]
 Dimensões: 90x210 (luz)
 Marco e guarnições 5cm em madeira natural
 acabamento branco verniz premium brilhante
 sobre massa acrílica c/ marco e guarnições 5cm
 externa
 Quantidade: 1

OBSERVAÇÕES:
 Não tomar medidas por escala
 Medir vãos em obra (projeto orientativo)
 Medir padrão do adesivo jateado no local

MÓVEL 01
vitrine recepção

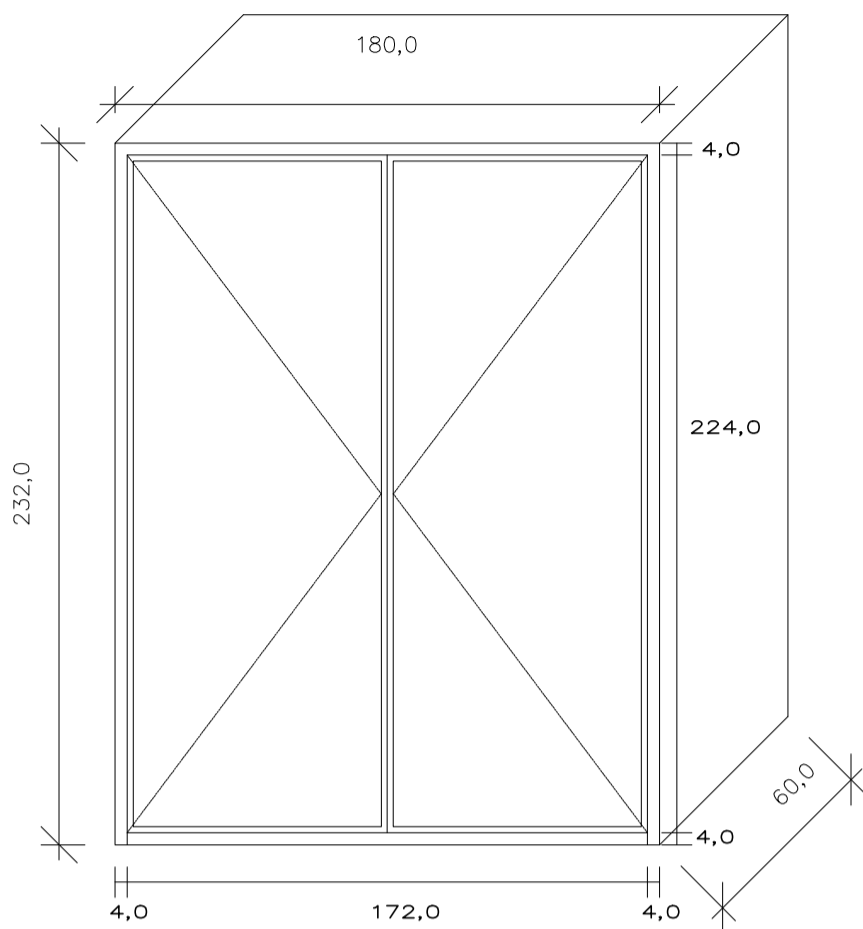

-Móvel em MDF c/ pintura fórmica líquida branca)
-Portas c/ perfil de alumínio e vidro 6mm, com chave
Estrutura 40mm, prateleiras 18mm

Quantidade: 1 unidade

*)Medir local antes da fabricação.

Vista interna

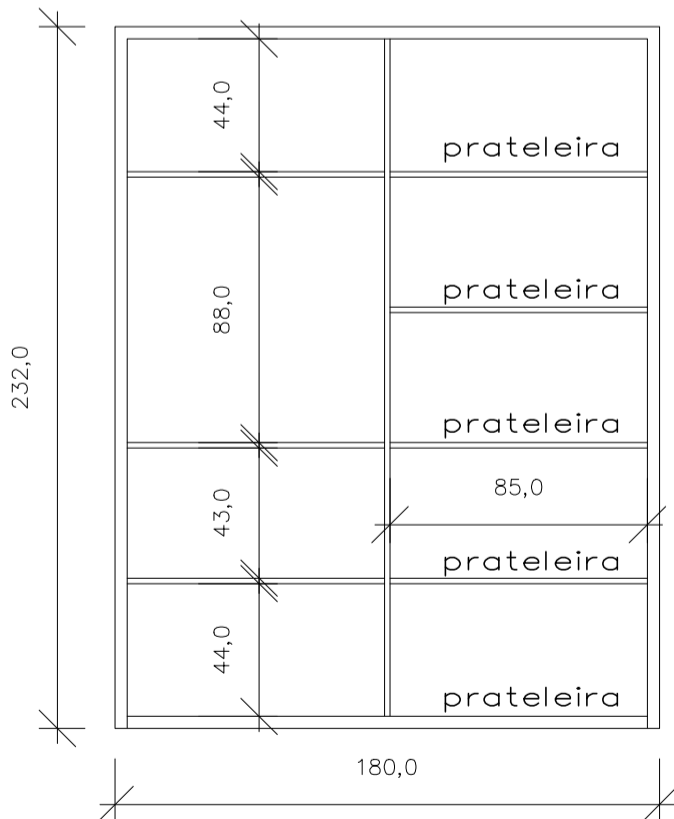

MÓVEL 04
armário corredor

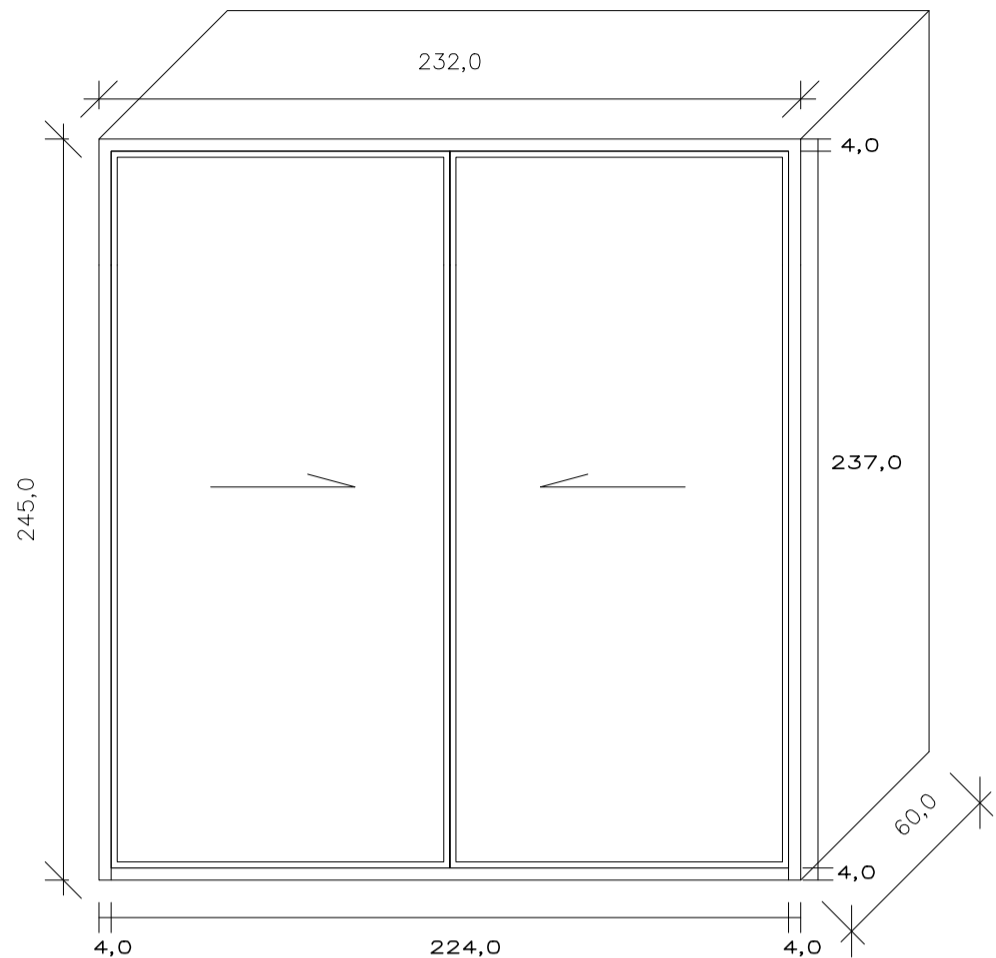

-Móvel em MDF c/ pintura fórmica líquida branca)
-Portas c/ perfil de alumínio e vidro 6mm adesivo jateado, com chave
Estrutura 40mm, prateleiras 18mm

Quantidade: 1 unidade

*)Medir local antes da fabricação.

Vista Interna

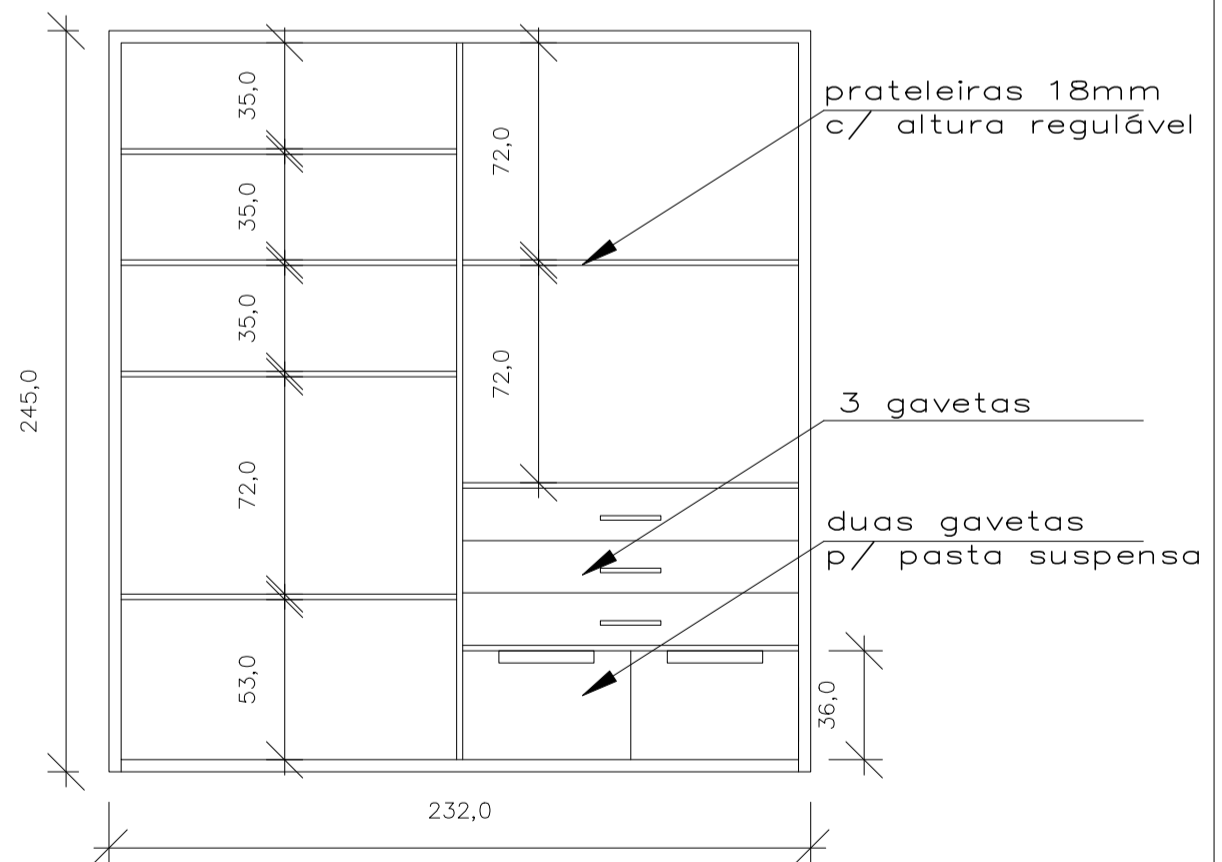

OBS.:
-Todas as gavetas c/ trilho telescópico
-Móveis com fundo 5mm

MÓVEL 05/06
armário suspenso cozinha

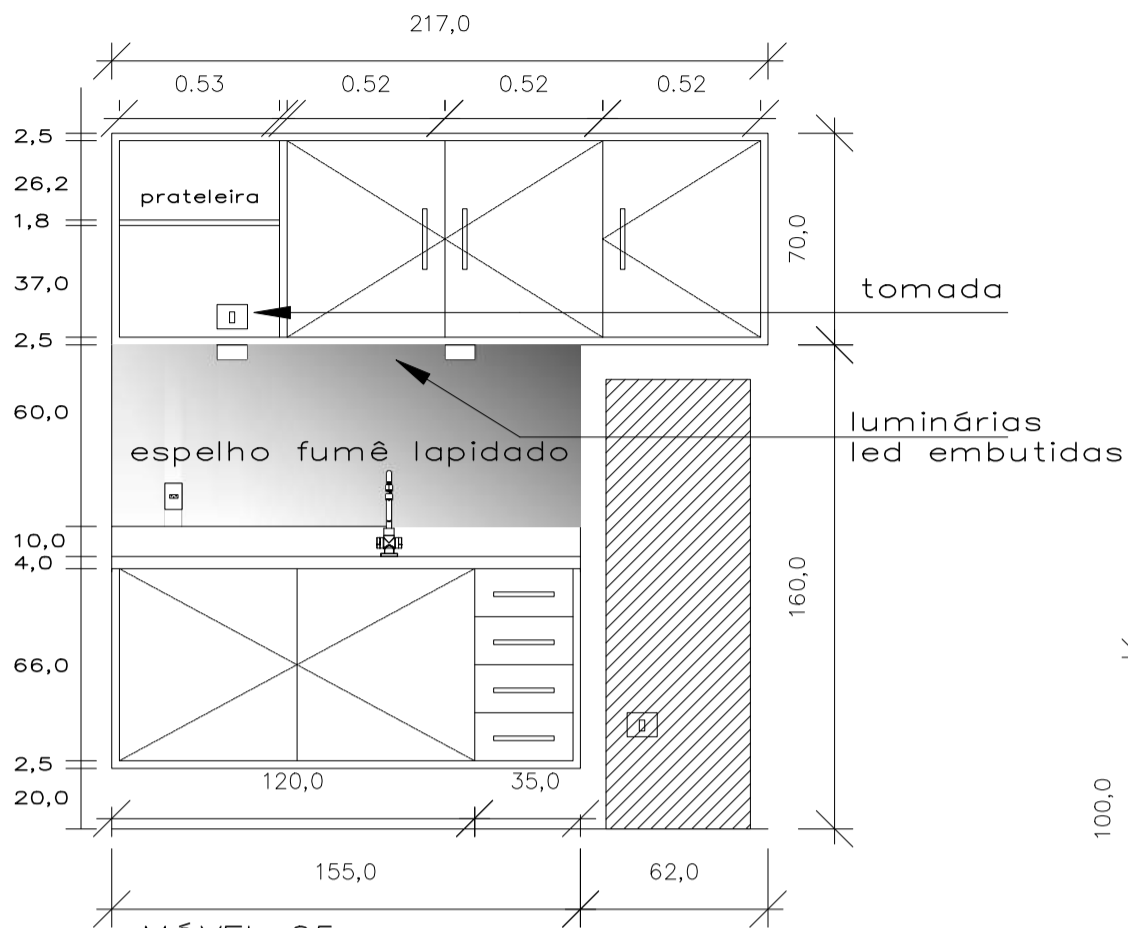

MÓVEL 05

–Móvel aéreo.

–Móvel com Tamponamento externo MDF 25mm Masisa Expresso

interno MDF 18mm branco texturizado

Espelho fumê lapidado 1,55x0,60

Tampo em granito São Gabriel 4cm c/ roda-tampo 10cm

Cuba em inox Tramontina 50x40

MÓVEL 07
bancada cozinha

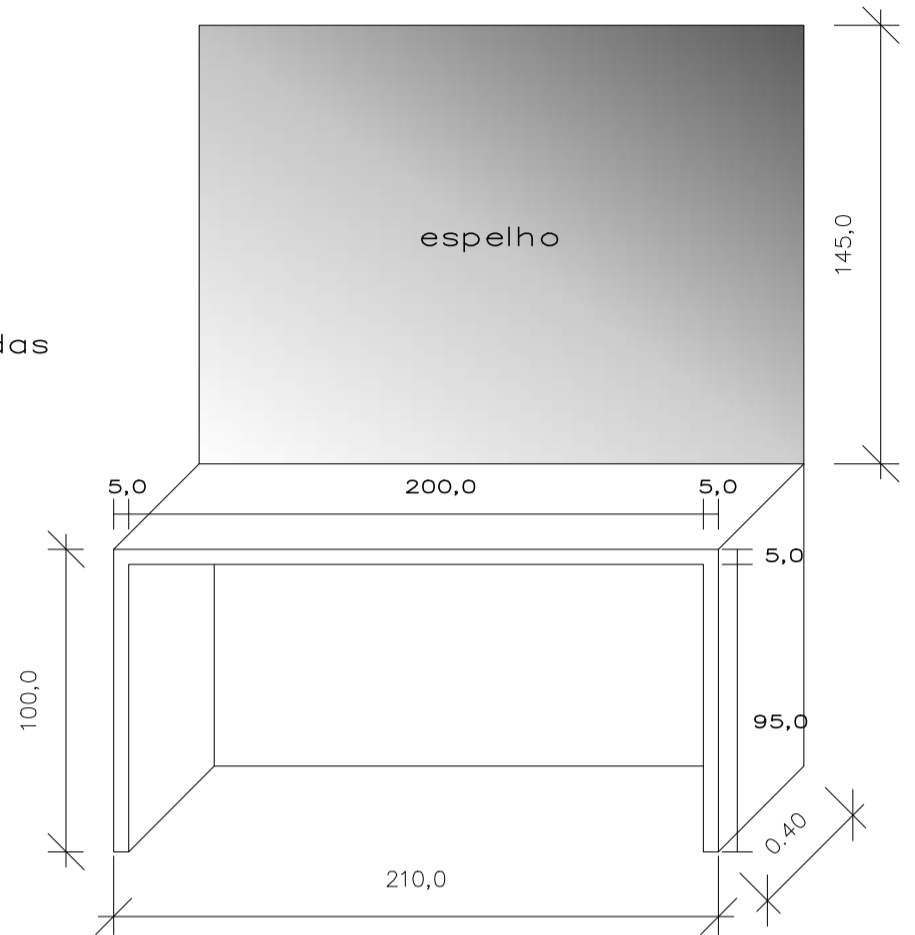

–Móvel MDF 50mm Masisa Expresso

–Móvel com fundo Espelho fumê lapidado

Quantidade: 1 unidade

Vista interna

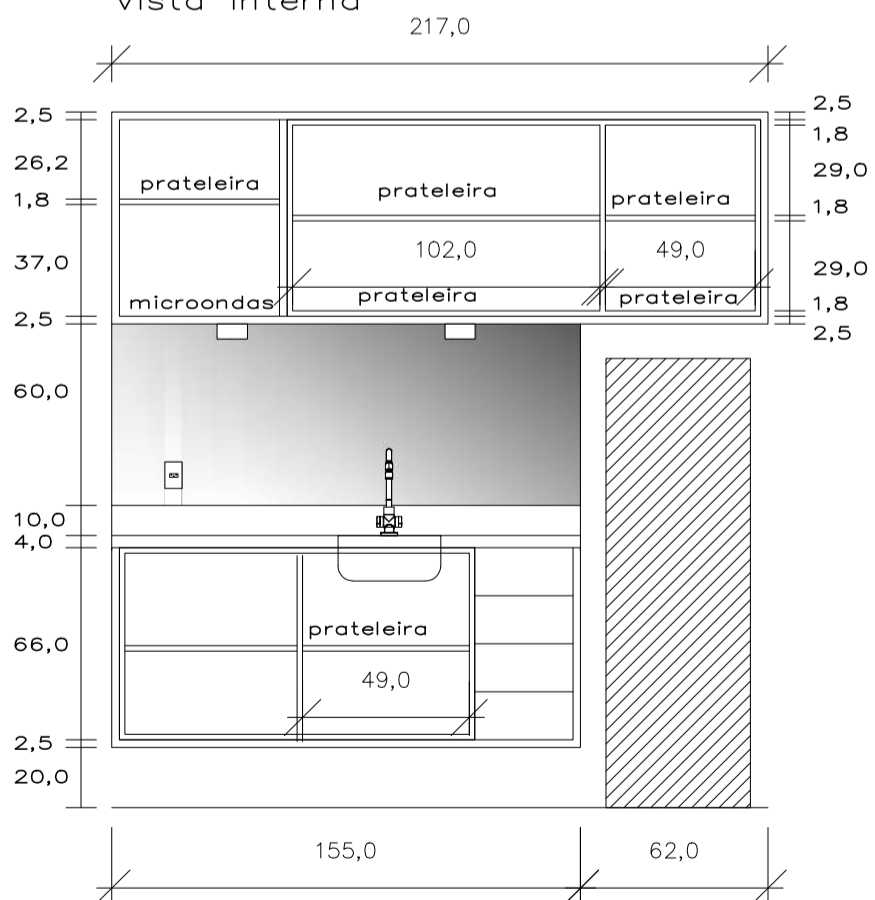

OBS.:

- Todas as gavetas c/ trilho telescópico
- Móveis com fundo 5mm
- Medir locais antes da fabricação.
- Não tomar medidas por escala

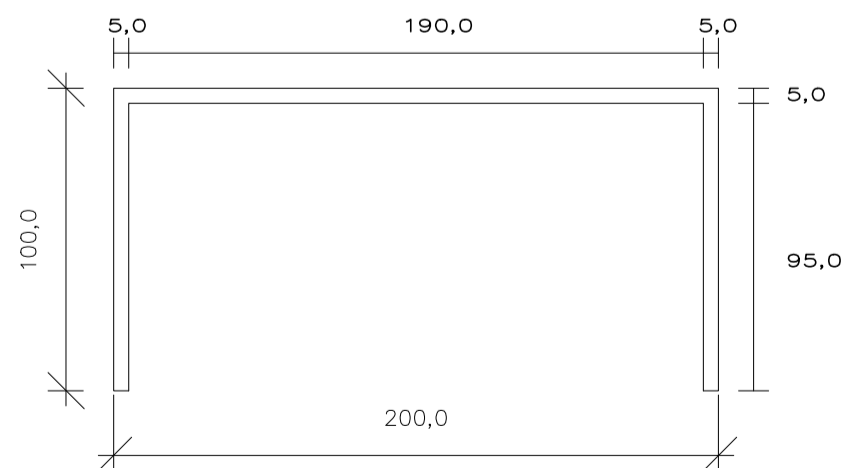

Vista Lateral Copa

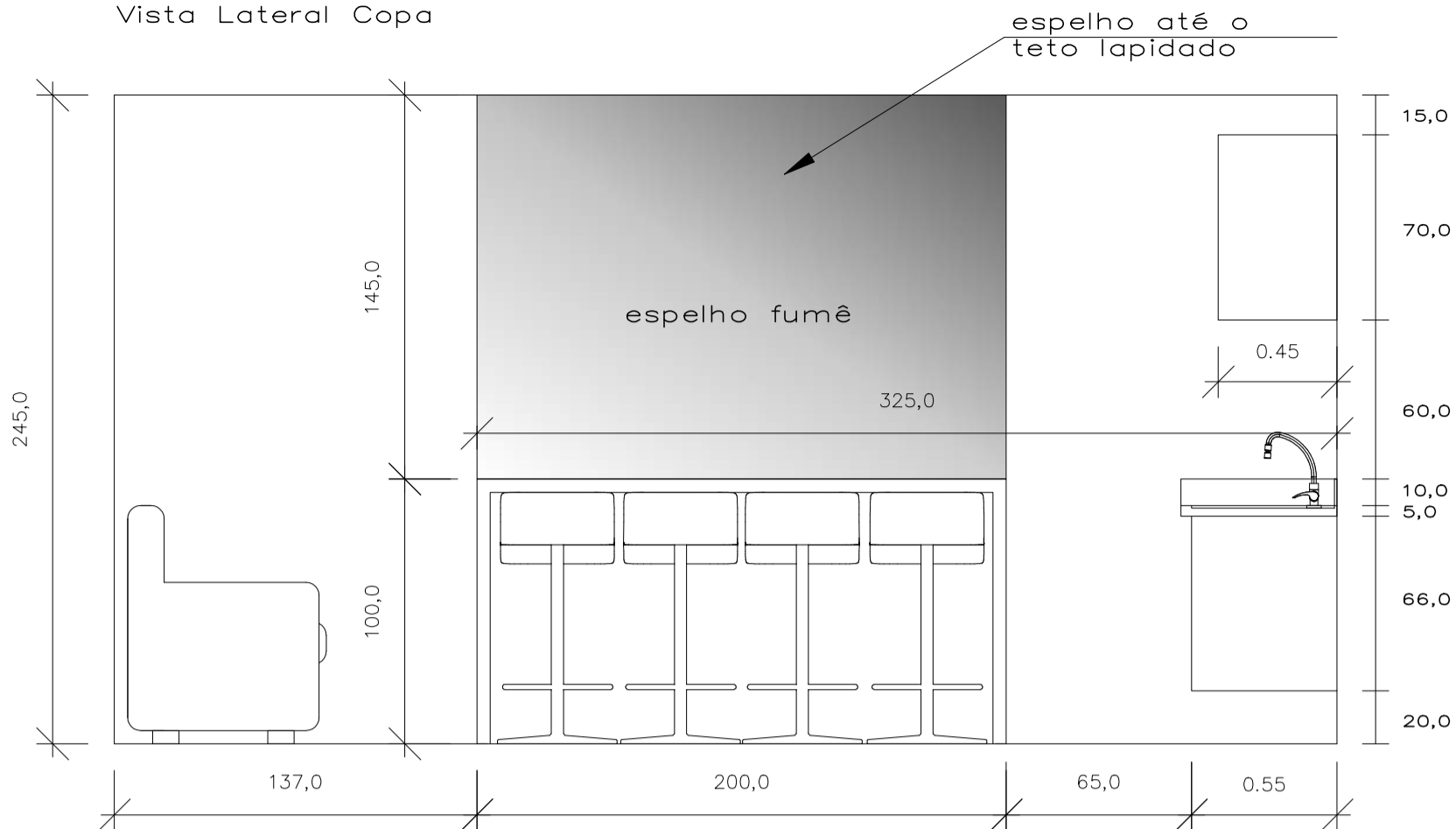

MÓVEL 14
prateleiras

- Móvel em MDF c/ pintura fórmica líquida branca)
 - Estrutura 40mm
- Quantidade: 2 unidades

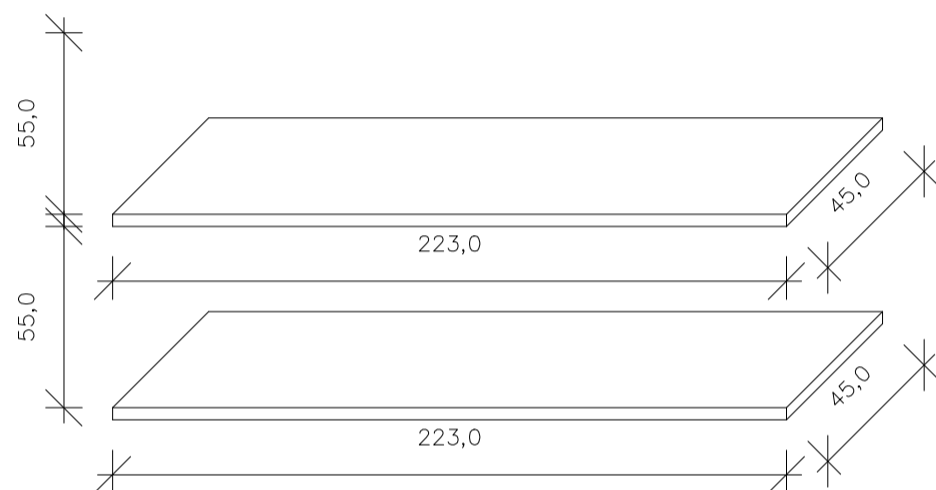

MÓVEL 02
armário baixo recepção

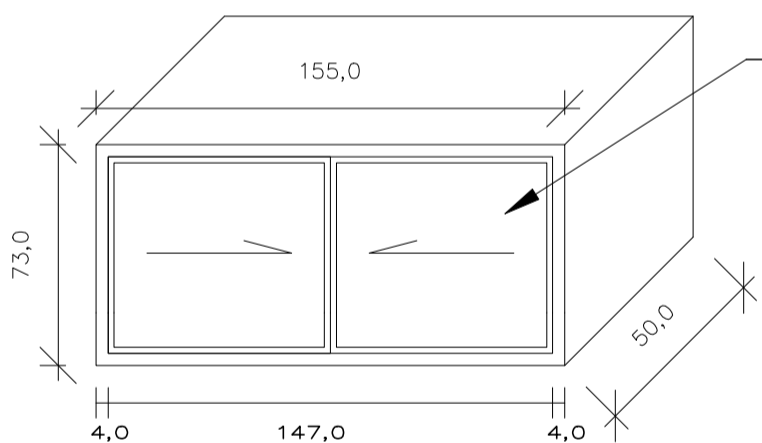

- Móvel em MDF c/ pintura fórmica líquida branca)
- Portas c/ perfil de alumínio e vidro 4mm adesivo jateado, com chave
- Estrutura 40mm, prateleiras 18mm
- Prateleira altura regulável

Quantidade: 2 unidades

Vista Interna

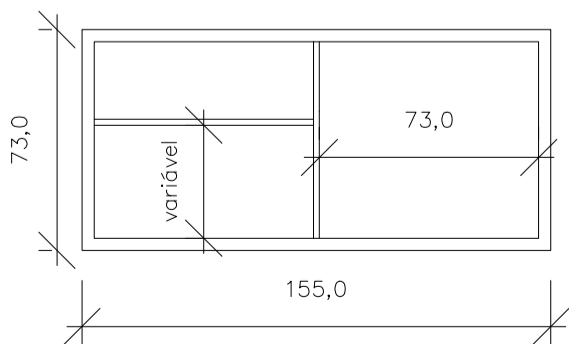

MÓVEL 10
armário baixo escritório

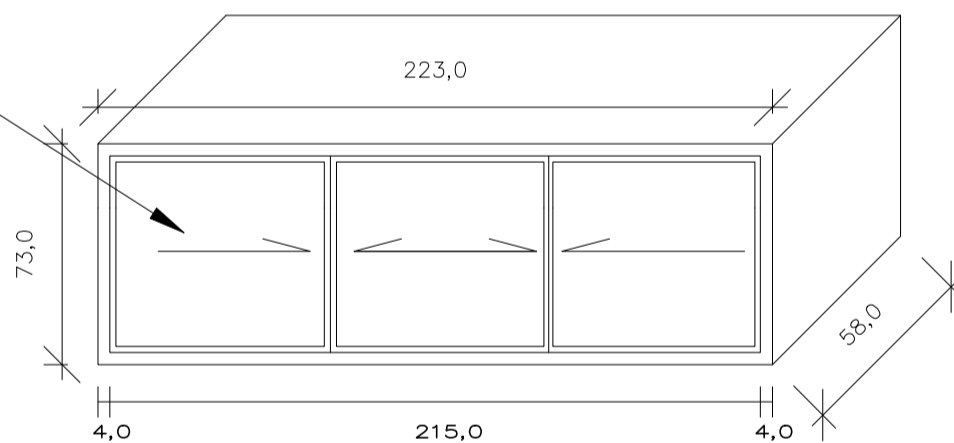

- Móvel em MDF c/ pintura fórmica líquida branca)
- Portas c/ perfil de alumínio e vidro 4mm adesivo jateado,
- Estrutura 40mm, prateleiras 18mm
- Prateleiras altura regulável

Quantidade: 1 unidade

Vista interna

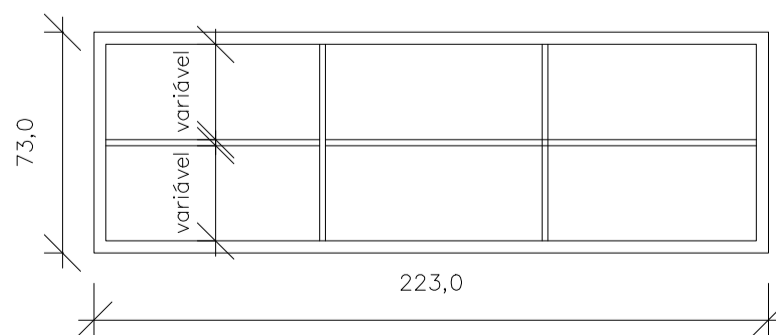

MÓVEL 08

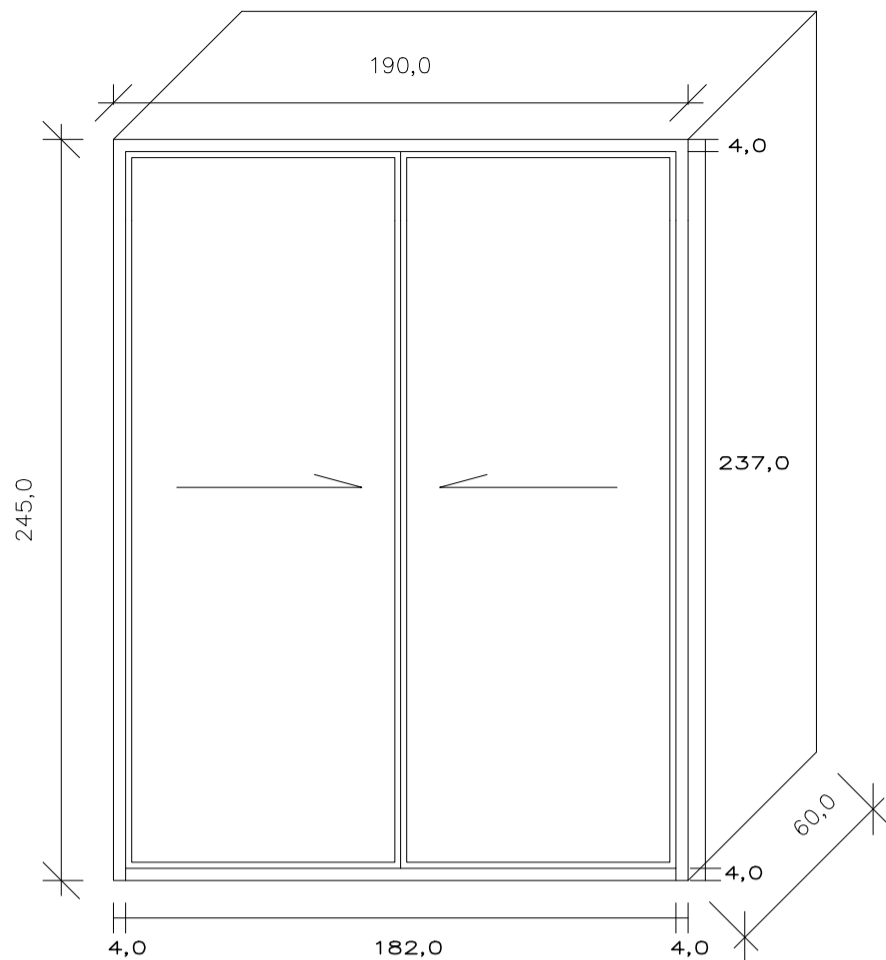

- Móvel em MDF c/ pintura fórmica líquida branca)
 - Portas c/ perfil de alumínio e vidro 6mm adesivo jateado
 - Prateleiras com altura variável
- Estrutura 40mm, prateleiras 18mm

Quantidade: 1 unidade

Vista interna

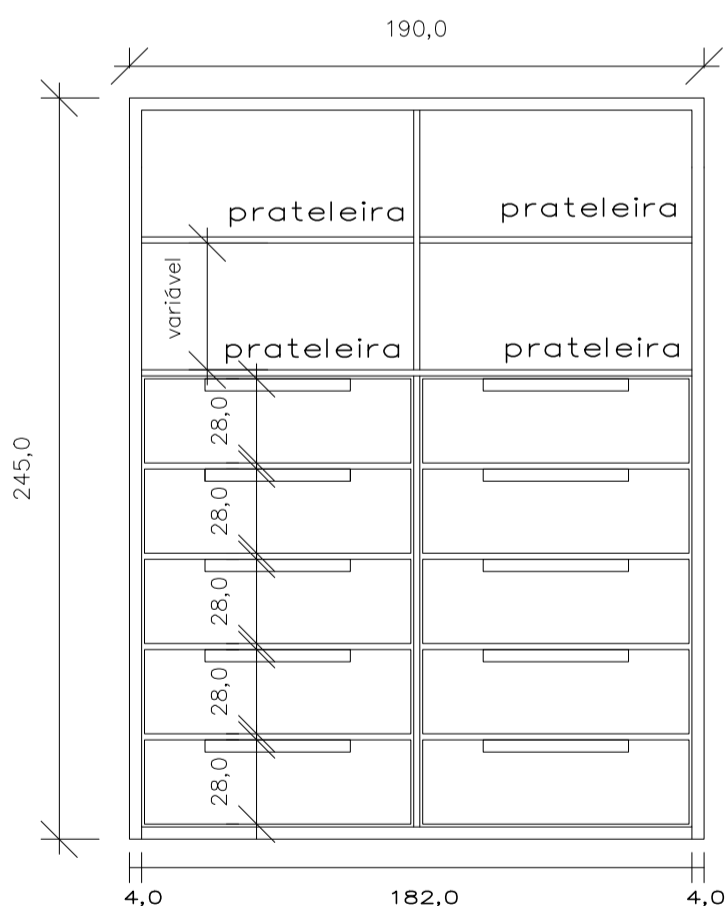

OBS.:

- Todas as gavetas c/ trilho telescópico
- Móveis com fundo 5mm
- Medir locais antes da fabricação.
- Não tomar medidas por escala

MÓVEL 09

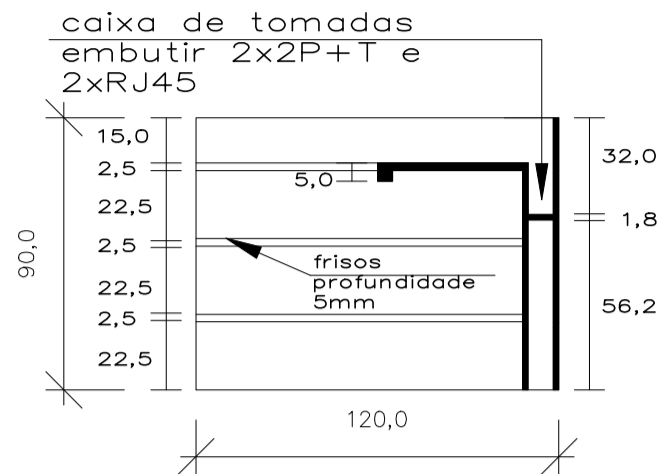

- Móvel em MDF c/ pintura fórmica líquida branca)
- Estrutura 18mm / tampo 25mm

Quantidade: 1 unidade

Vista Lateral

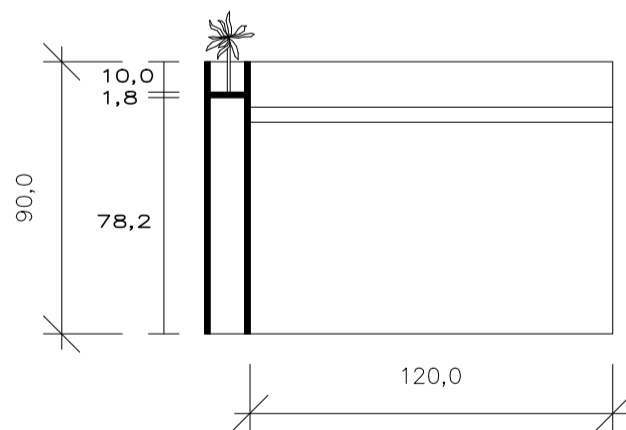
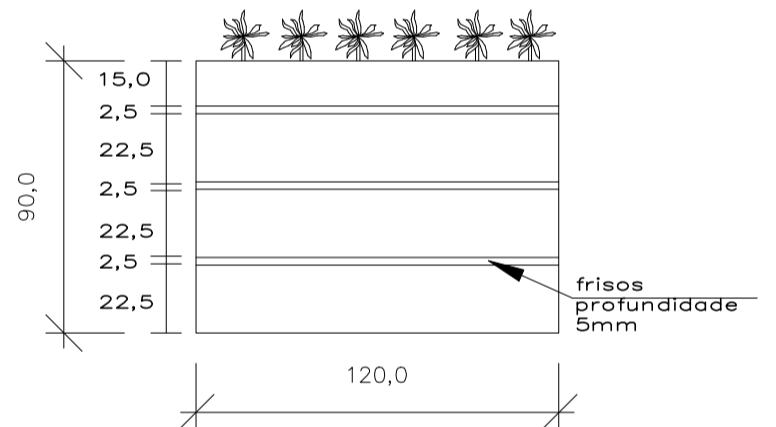

MÓVEL 08

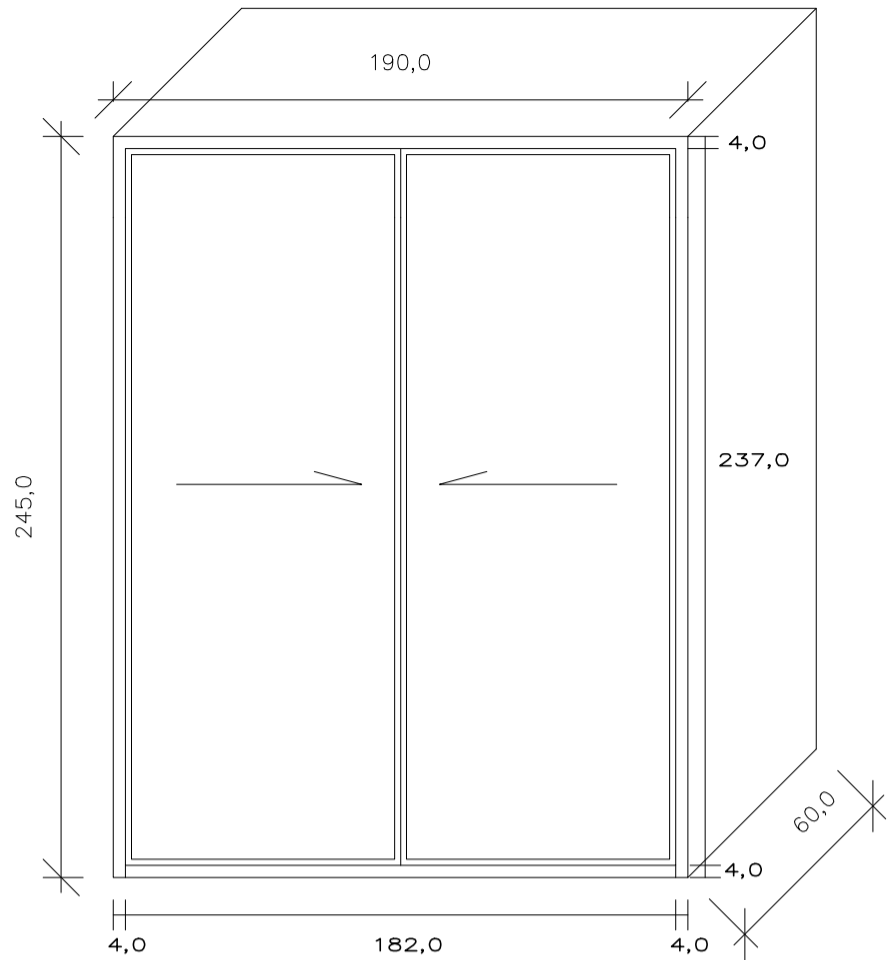

- Móvel em MDF c/ pintura fórmica líquida branca)
 - Portas c/ perfil de alumínio e vidro 6mm adesivo jateado
 - Prateleiras com altura variável
- Estrutura 40mm, prateleiras 18mm

Quantidade: 1 unidade

Vista interna

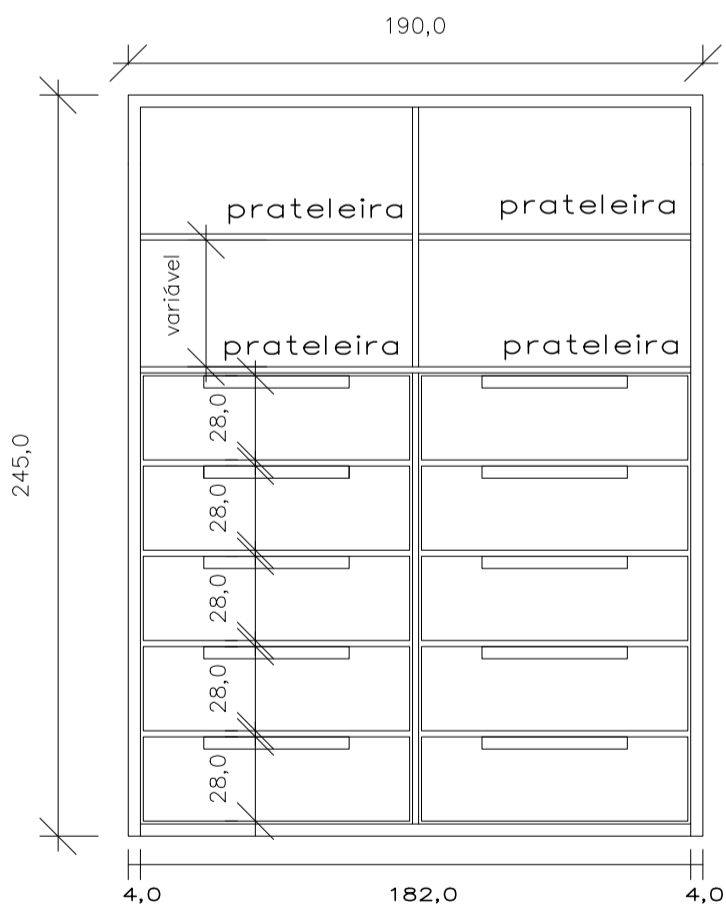

OBS.:

- Todas as gavetas c/ trilho telescópico
- Móveis com fundo 5mm
- Medir locais antes da fabricação.
- Não tomar medidas por escala

MÓVEL 12

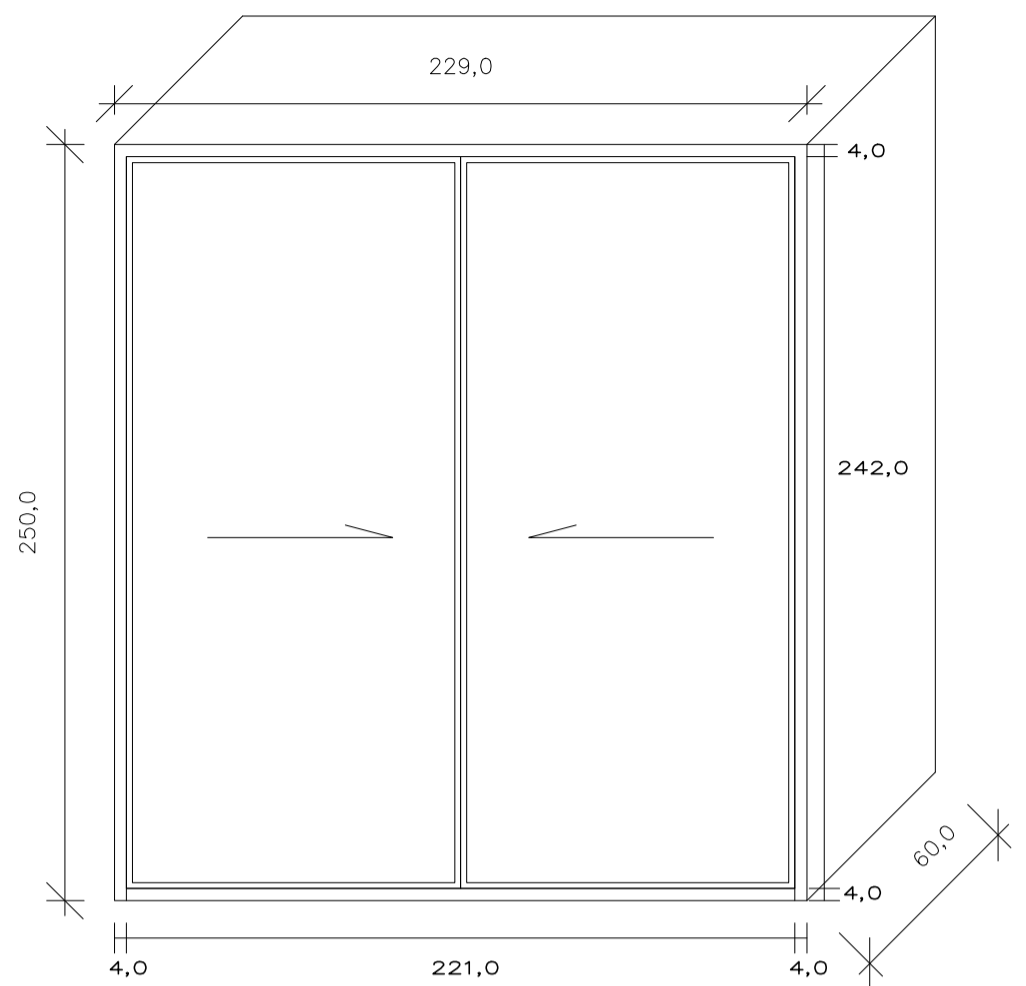

- Móvel em MDF c/ pintura fórmica líquida branca)
 - Portas c/ perfil de alumínio e vidro 6mm com adesivo jateado, com chave
 - Prateleiras com altura regulável
 - Todas gavetas para pasta suspensa
- Estrutura 40mm, prateleiras 18mm

Quantidade: 1 unidade

Vista interna

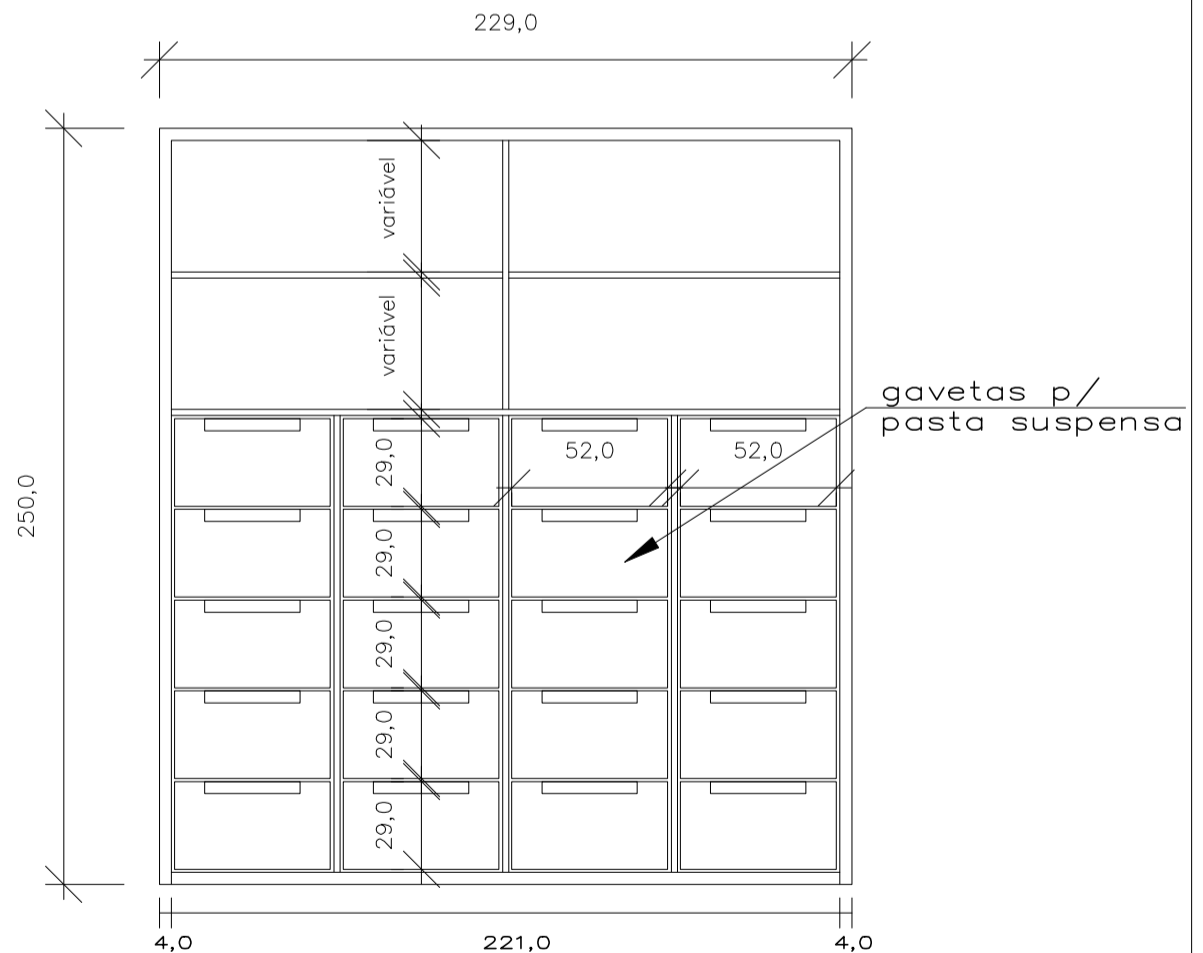

MÓVEL 11
armário escritório

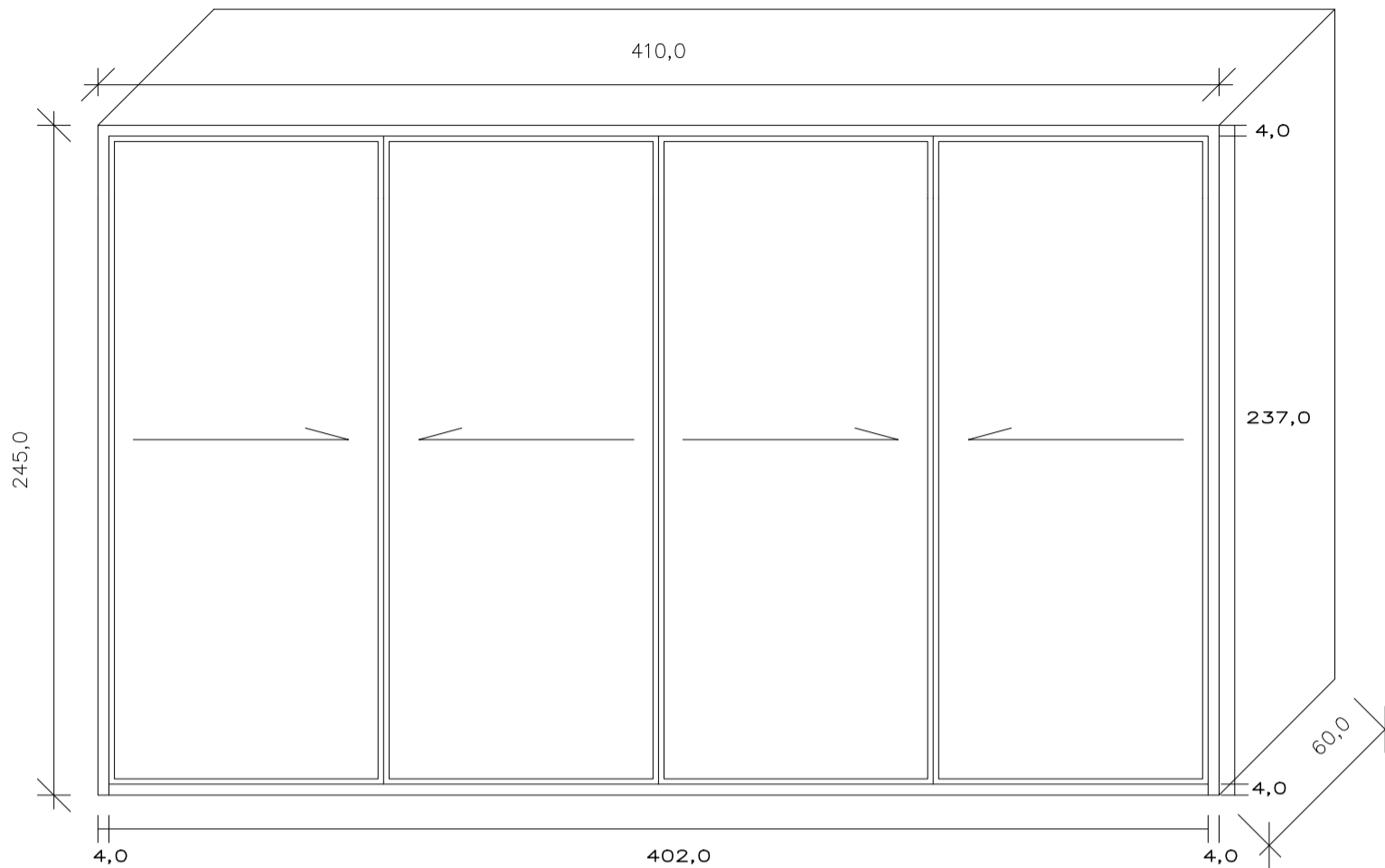

–Móvel em MDF c/ pintura fórmica
líquida branca)
–Portas c/ perfil de alumínio e
vidro 6mm, adesivo jateado
Estrutura 40mm, prateleiras 18mm
prateleira altura variável

Quantidade: 1 unidade

OBS.:

- Todas as gavetas c/ trilho telescópico
- Móveis com fundo 5mm
- Medir locais antes da fabricação.
- Não tomar medidas por escala

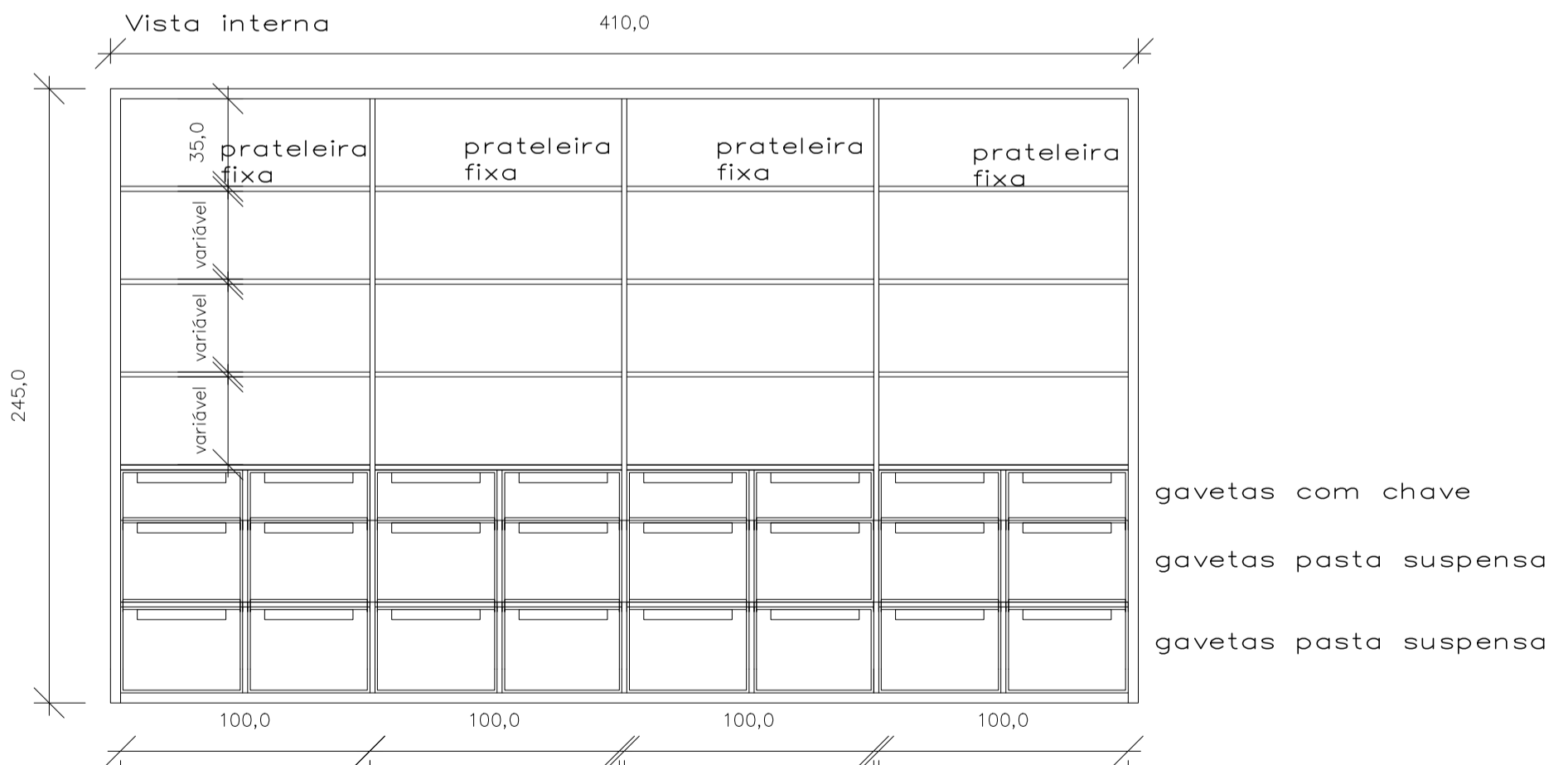

MÓVEL 13
bancada TI

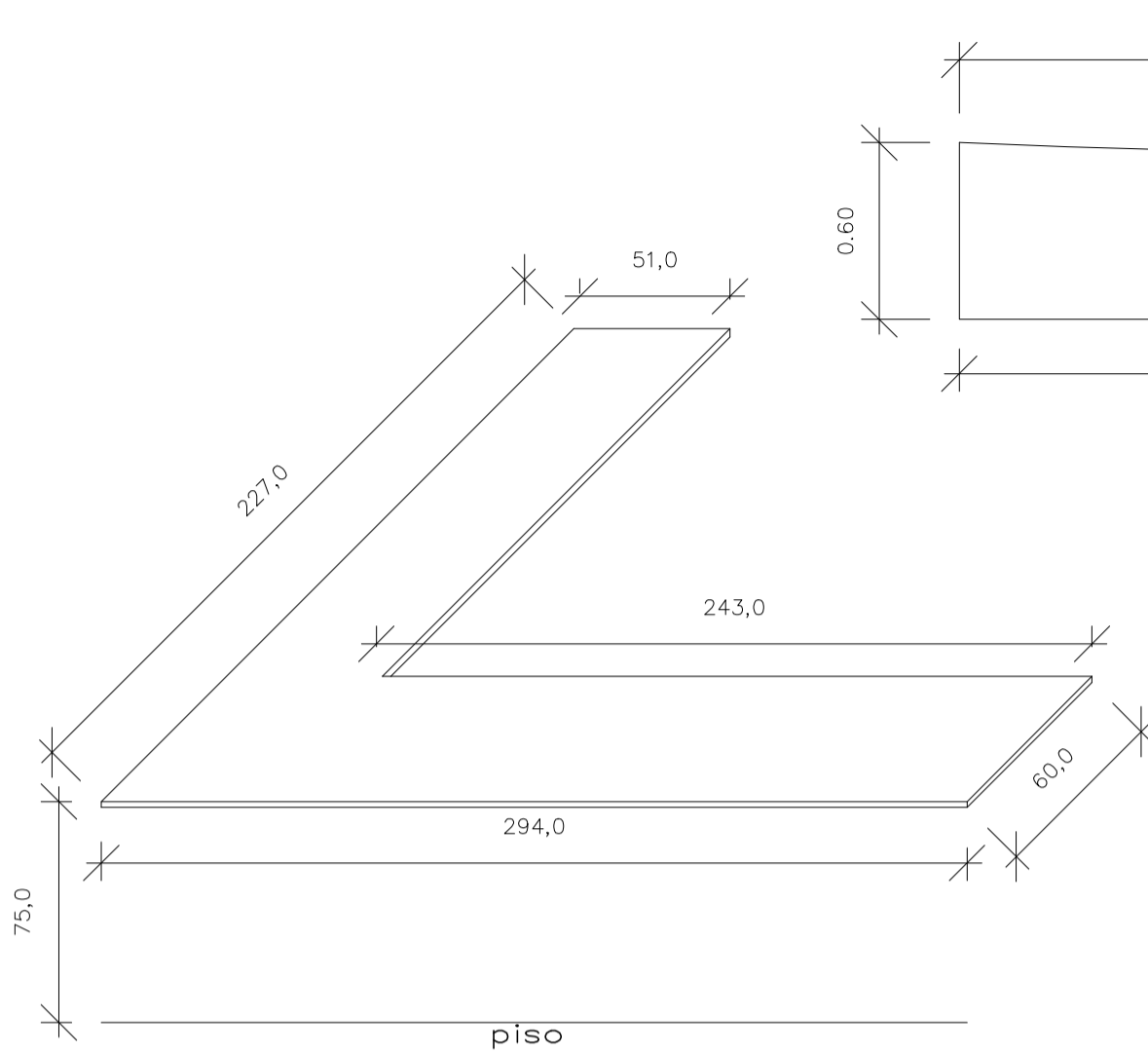

Vista Superior

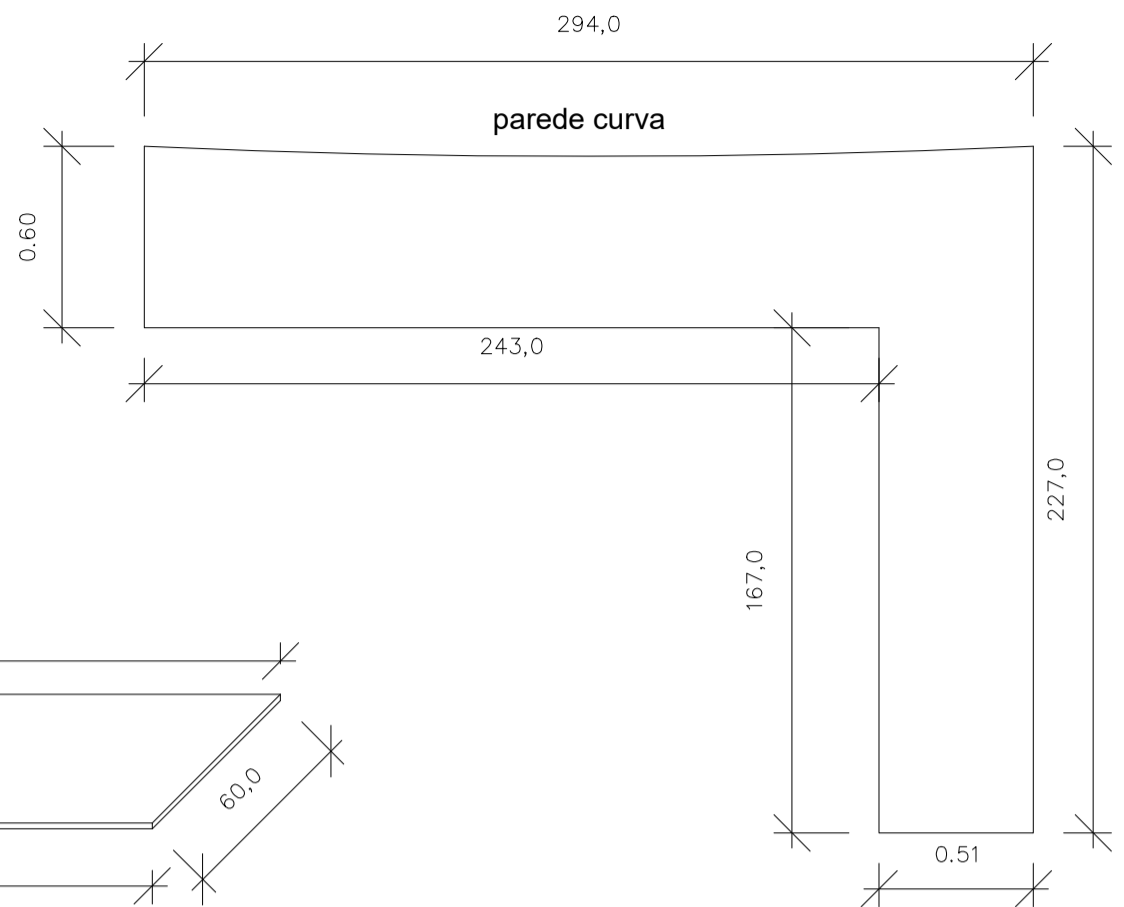

Vista Lateral

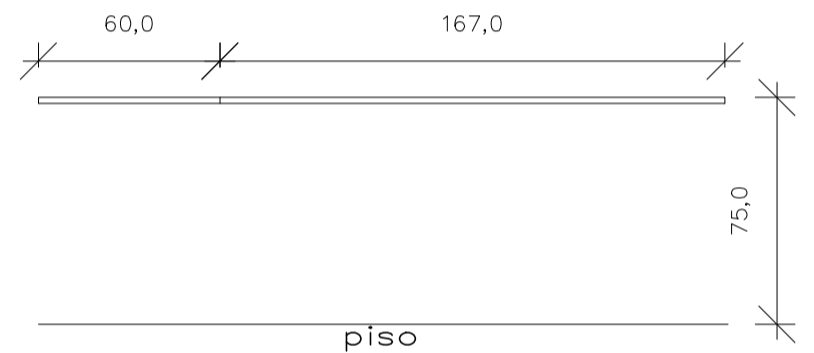

–Móvel em MDF branco texturizado
Estrutura 18mm

Quantidade: 2 unidades
altura 1= 75cm
altura 2= 180cm

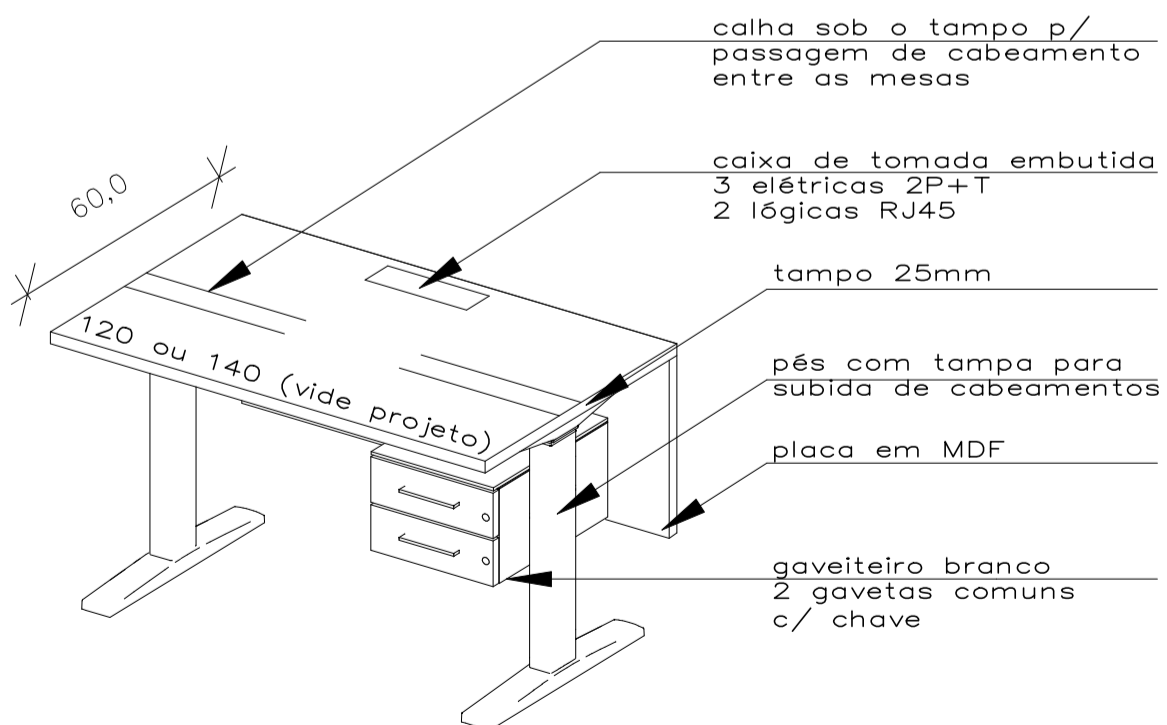

–Mobiliário corporativo
Marcas de referência: Alberflex,
Bertolini, Marelli ou similar
MDF branco/Metal cinza

Quantidade 120cm:12 mesas
Quantidade 140cm:3 mesas

Gaveteiro comum: 8 gaveteiros

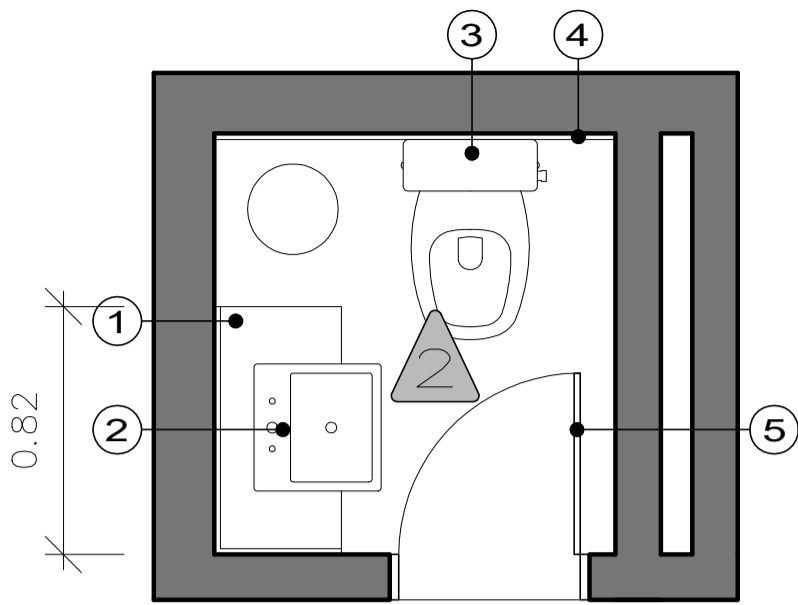

1. Tampo de granito preto São Gabriel; saia 20cm, roda tampo 10cm
2. Conjunto de cuba Deca semi-encaixe L.830.17 branca, torneira Deca 1889.C90 cromado;
3. Vaso sanitário convencional Deca com caixa acoplada, branco, com assento;
4. Porcelanato Eliane Borda Reta Madeirado 19cmx90,2cm, Cor Amazônia Oliva, Assentado na Horizontal
5. Porta Sanitário
Lixa, fundo preparador, pintura esmalte branco acetinado, trocar fechadura: Papaiz | MZ 630 Squadreto - banheiro

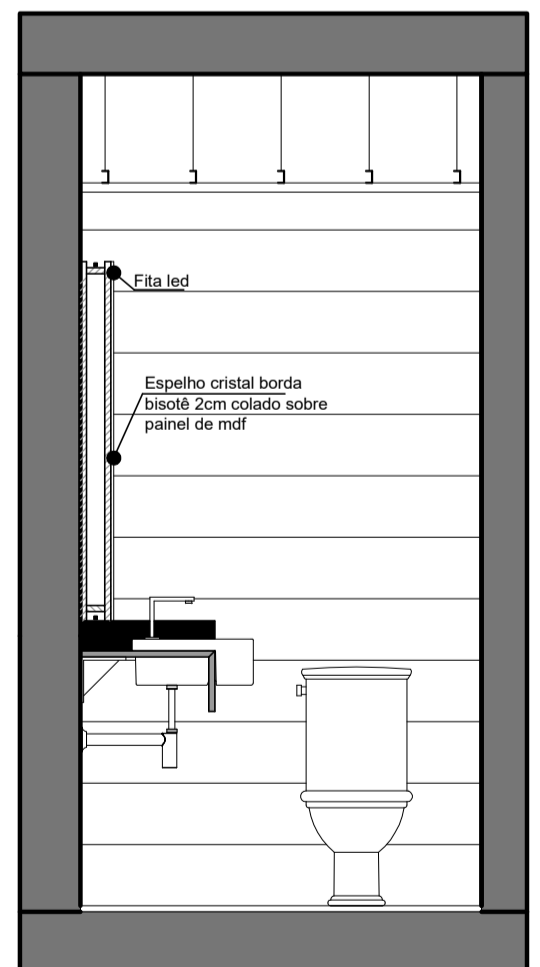
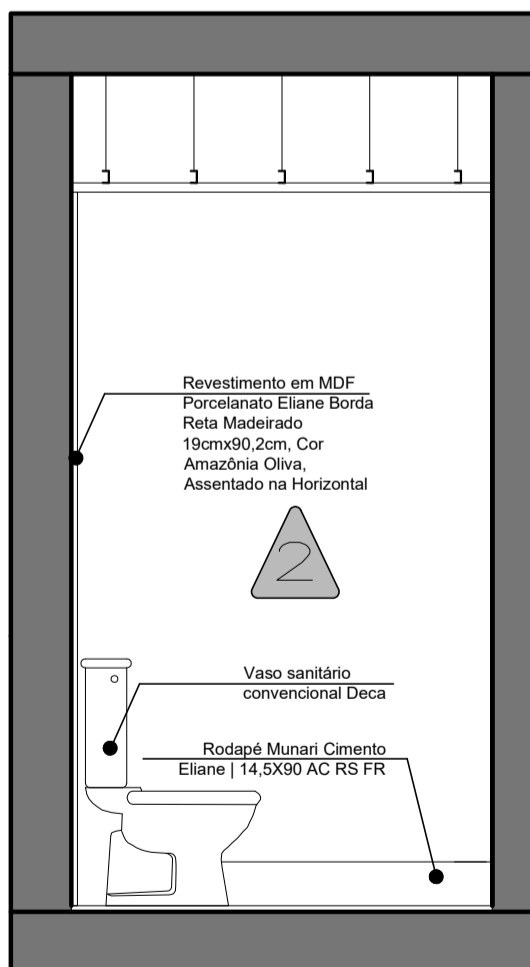
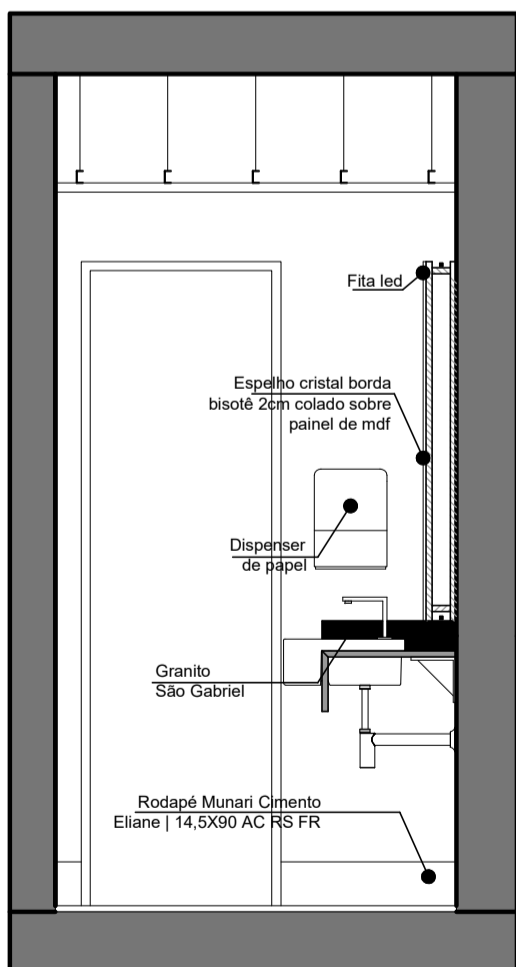
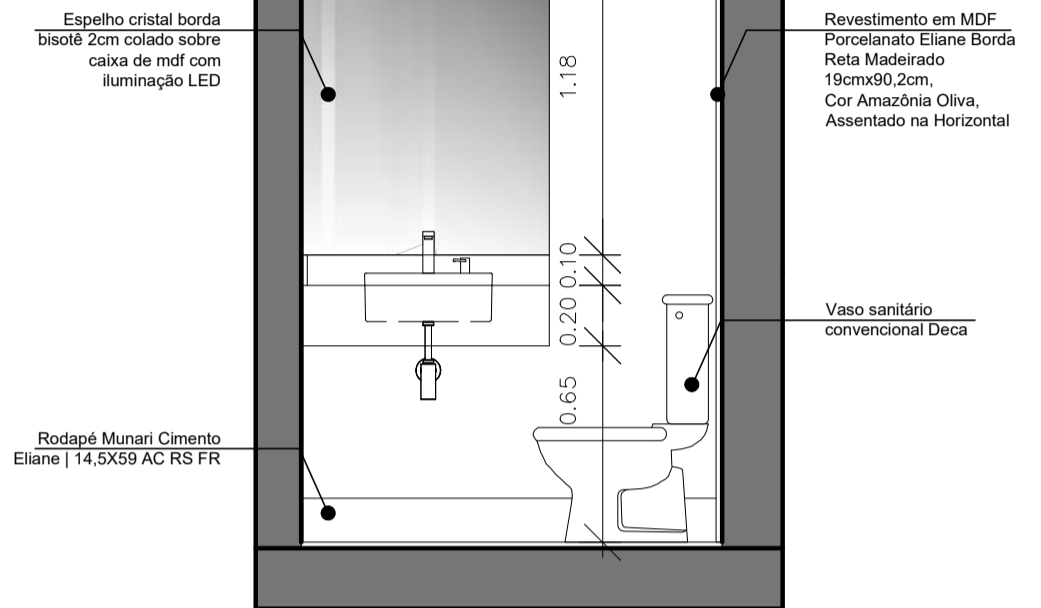

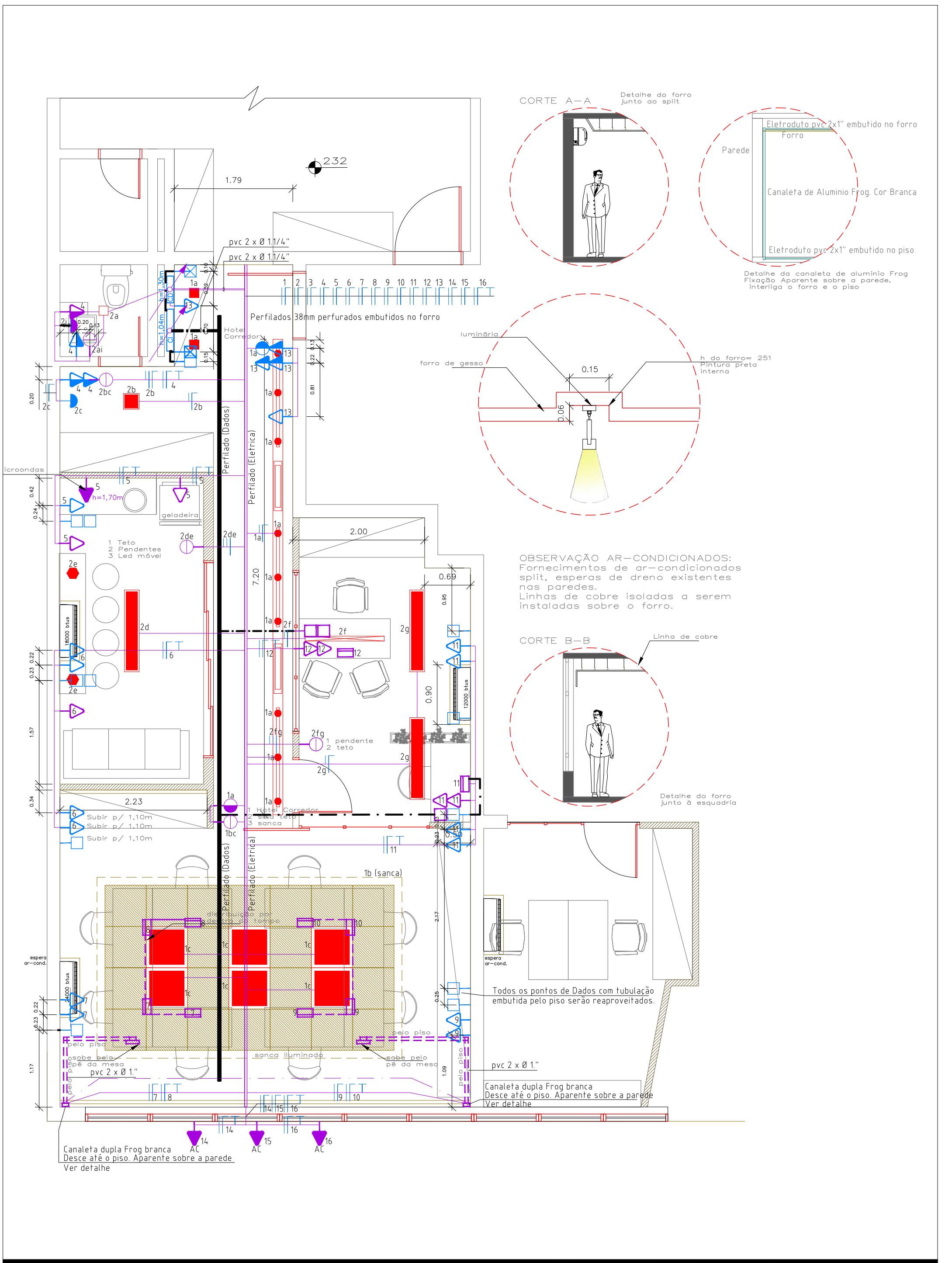

CORTE A-A Detalhe do forro junto ao split

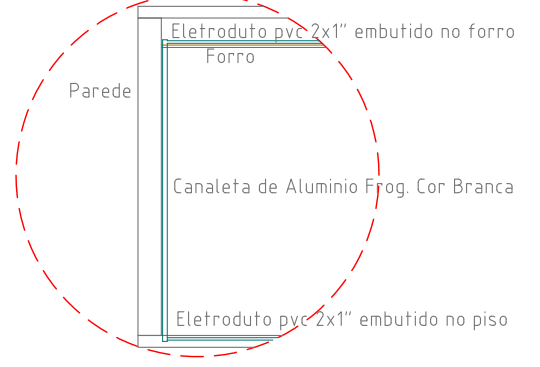
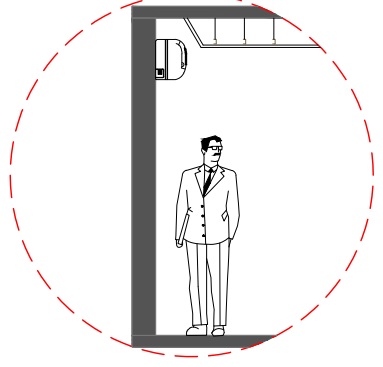

Detalhe da canaleta de alumínio Frog Fixação Aparente sobre a parede, interliga o forro e o piso

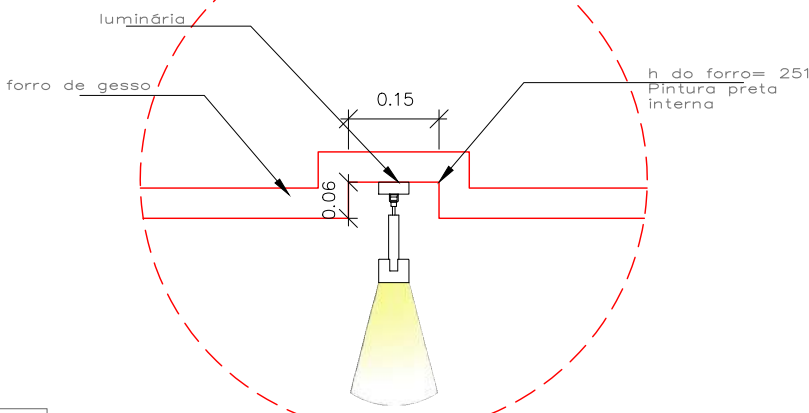

OBSERVAÇÃO AR-CONDICIONADOS: Fornecimentos de ar-condicionados split, esperas de dreno existentes nas paredes. Linhas de cobre isoladas a serem instaladas sobre o forro.

CORTE B-B Linha de cobre

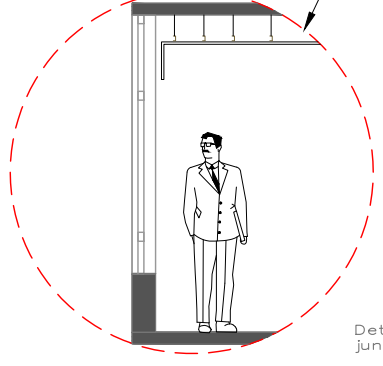

Detalhe do forro junto à esquadria

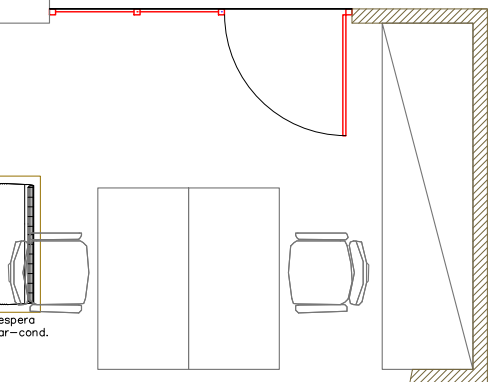

Todos os pontos de Dados com tubulação embutida pelo piso serão reaproveitados.

pvc 2 x Ø 1." Canaleta dupla Frog branca Desce até o piso. Aparente sobre a parede Ver detalhe

Canaleta dupla Frog branca AC Desce até o piso. Aparente sobre a parede Ver detalhe

CENTRO DE DISTRIBUIÇÃO - CD



















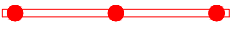



CIRC.	EQUIPAMENTOS	TOTAL	DISTRIBUIÇÃO NAS FASES (w)			CORRENTE	DISJUNTOR	DR	CONDUTORES (mm2)			DUTO
			(A)	(B)	(C)				FASE	NEUTRO	TERRA	
Tag	DESCRIÇÃO	(w)	(A)	(B)	(C)	(A)	(A)	(A)/mA	FASE	NEUTRO	TERRA	Ø"
1	Iluminação	500	500	-	-	4,0	1 x 20	-	2,5	2,5	2,5	Perfil
2	Iluminação	500	-	500	-	4,0	1 x 20	-	2,5	2,5	2,5	Perfil
3	Iluminação de Emergência	200	-	-	200	2,0	1 x 20	-	2,5	2,5	2,5	Perfil
4	Tomadas	1200	1200	-	-	9,5	1 x 20	25/30	2,5	2,5	2,5	Perfil
5	Tomadas	1200	-	1200	-	9,5	1 x 20	25/30	2,5	2,5	2,5	Perfil
6	Tomadas	1500	-	-	1500	11,8	1 x 20	25/30	2,5	2,5	2,5	Perfil
4	Tomadas	1200	1200	-	-	9,5	1 x 20	25/30	2,5	2,5	2,5	Perfil
5	Tomadas	1200	-	1200	-	9,5	1 x 20	25/30	2,5	2,5	2,5	Perfil
6	Tomadas	1500	-	-	1500	11,8	1 x 20	25/30	2,5	2,5	2,5	Perfil
7	Tomadas	2000	2000	-	-	15,7	1 x 20	25/30	2,5	2,5	2,5	Perfil
8	Tomadas	1800	-	1800	-	14,1	1 x 20	25/30	2,5	2,5	2,5	Perfil
9	Tomadas	2000	-	-	2000	15,7	1 x 20	25/30	2,5	2,5	2,5	Perfil
10	Tomadas	1800	1800	-	-	14,1	1 x 20	25/30	2,5	2,5	2,5	Perfil
11	Tomadas	2000	-	-	2000	15,7	1 x 20	25/30	2,5	2,5	2,5	Perfil
12	Tomadas	2000	-	-	2000	15,7	1 x 20	25/30	2,5	2,5	2,5	Perfil
13	Tomadas	1500	1500	-	-	11,8	1 x 20	25/30	2,5	2,5	2,5	Perfil
14	Ar Condicionado Split	1500	-	1500	-	11,8	1 x 25	-	4,0	4,0	4,0	Perfil
15	Ar Condicionado Split	1800	-	-	1800	15,5	1 x 25	-	4,0	4,0	4,0	Perfil
16	Ar Condicionado Split	2100	2100	-	-	18,0	1 x 25	-	4,0	4,0	4,0	Perfil
17	Reservas 17 ao 34											
INSTALAÇÃO GERAL		27500				72,0	3 x 50 A	-	10,0	10,0	10,0	







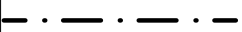
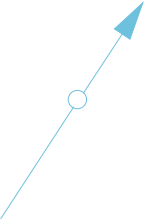



Caixa de Termoplastico de Embutir 34L

OBSERVAÇÕES:

- Os eletrodutos existentes da rede elétrica e dados são embutidos e serão reaproveitados
- Os novos eletrodutos serão embutido. Os eletrodutos não cotados serão de Ø 3/4".
- Os perfilados serão fixados com suportes e ganchos na laje e ficarão embutidos no forro.
- Os perfilados e luminárias deverão ficar aterrados e interligados na barra de aterramento do CD.
- Os disjuntores existentes deverão ser substituídos por novos disjuntores marca Siemens.
- O CD existente e o quadro CI deverão ser substituídos por novos quadros.
- Os circuitos (condutores) existentes deverão ser substituídos por novos condutores.
- Os interruptores e tomadas deverão ser novos do tipo Tramontina LIZ.

LEGENDA:

	Termatex – Symetra RS 15–20 Placa mineral 625X625mm Sistema C – SK 10,94m ²		Painel Slim 62x62cm STH7958/40 Marca Stella		Sanca iluminada: FITA DE LED 4000K
	Forro de gesso, massa acrílica e pintura acrílica branco neve fosco 53,37m ²		Plafon Fit 14x14 Sobrepor STH7962Q/40 Marca Stella		Luminária embutir ABALUX E113ACL 1240x100x224 mm BRANCA
	Trilho SD1015PTO – Preto 1,5M Marca Stella		Embutido Easy MR16 STH7915/30 Marca Stella		Luminária Flát STH6920/40 1,2M – Marca Stella 1 kit suspensão para luminária Flat
	Luminária Spot Voll 4W Luz quente SD1800PTO/30 – PRETO 3 unidades por conjunto Marca Stella		Painel Slim 30x30 STH6954Q/40–BIVOLT Marca Stella		ARANDELA EFFEKT / 2 fachos STH6730/30 BRANCO –Stella
	– Perfilado perfurado 38x38mm (Rede Elétrica) A Instalar				Luminária Sobrepor 3029 Pantoja&Carmona 75X12X6 PRETA
	– Perfilado perfurado 38x38mm (Rede de Dados) A Instalar				Pendete Sati SD8581 Marca Stella cor preto
	– Eletroduto pvc embutido no forro/paredes (Rede Elétrica) A Instalar				– CONDUTORES FASE, NEUTRO E TERRA.
	– Eletroduto pvc embutido no forro/paredes (Rede de Dados) A Instalar				– TUBULAÇÃO DE PVC QUE SOBE.
	– Tubulação de pvc A Instalar embutida pelo contrapiso 2x1" (Rede Elétrica e Rede de Dados)				

	– INTERRUPTOR h = 120 cm		– TOMADA REDE DE DADOS/VOZ – RJ45 h = 30 cm (Existente) Ja existe tubulação entre o quadro CI e as tomadas RJ e serão reaproveitadas.
	– TOMADA ELÉTRICA h = 30 cm		– TOMADA DE ESPERA h = 30 cm
	– TOMADA ELÉTRICA h = 120 cm (os pontos e tubulação são existentes e serão reaproveitados)		– ARANDELA h = 120 cm
	– TOMADA AC h=240 cm A Instalar		– INTERRUPTOR HOTEL h = 120 cm A INSTALAR
	Caixa de tomadas embutida no mobiliário 3 tomadas elétricas 2P+T e 2 tomadas RJ45		– INTERRUPTOR DUPLO h = 120 cm A INSTALAR