



**CRP**  
**RS**

CONSELHO REGIONAL  
DE PSICOLOGIA  
DO RIO GRANDE DO SUL

# **ASSEMBLEIA GERAL ORDINÁRIA**

**AGOSTO / 2016**



# **ASSEMBLEIA GERAL ORDINÁRIA**

**A presidente do Conselho Regional de Psicologia – 7ª Região, no uso de suas atribuições, convoca os psicólogos regularmente inscritos neste CRPRS, em pleno gozo de seus direitos, para Assembleia Geral Ordinária – AGO, a ser realizada em 19 de agosto de 2016, às 18 horas – primeira convocação, com a maioria absoluta de inscritos, e às 18h:30minutos, segunda convocação, com qualquer número.**

## **ORDEM DO DIA:**

**Proposta da tabela de anuidades, taxas, multas e emolumentos para o exercício de 2017, segundo parâmetros do CONSELHO FEDERAL DE PSICOLOGIA - CFP.**

**LOCAL: Auditório do CRPRS (Av. Protásio Alves, 2854, 4º andar – Porto Alegre-RS)**

**Porto Alegre, 14 de agosto de 2016.**

**Alexandra Maria Campelo Ximendes  
Conselheira Presidente  
CRP 07/15.021**

## Conselho Federal e Conselhos Regionais

**LEI 5.766/71 – de 20/12/1971** - Cria o Conselho Federal e os Conselhos Regionais e dá outras providências.

- **Decreto 79.822/77, de 17/06/1977** – Regulamenta a Lei 5.766/71.

**RESOLUÇÃO CFP- 003/2007** – Dispõe sobre arrecadação, pagamentos, anuidades, taxas e multas com parâmetros fixados anualmente pela APAF.

**Título VI e Capítulo II – COTA-PARTE, COTA-REVISTA E FUNDO DE SEÇÕES DO CFP –**

**Cota-parte:** 20% das receitas dos CRPs;

**Cota-Revista:** 5% das receitas dos CRPs;

**Fundo de Seção:** valor incluído na anuidade e repassado ao CFP.

**DESCONTOS:** A Assembleia de cada Conselho Regional poderá conceder desconto de até 10% (dez por cento) para pagamento em cota única efetuado no mês de janeiro; pagamento no mês de fevereiro, o desconto poderá ser de até 5% (cinco por cento) e sem desconto no mês de março.

# RESOLUÇÃO CFP nº 01/2012

A Resolução CFP nº 01/2012 dispõe:

**Art. 25º - Os empresários individuais serão registrados e isentos do pagamento como pessoa jurídica nos Conselhos Regionais de Psicologia competentes, devendo este profissional pagar a anuidade como pessoa física.**

**Art. 71º - Parágrafo Sexto - A Assembleia Geral de cada Conselho Regional de Psicologia poderá conceder desconto de até 20% sobre valor integral da anuidade do recém formado (vinte e quatro meses), caso o pagamento seja efetuado em cota única.**

## LEI nº 12.514, de 28/10/2011

O § 2º do artigo 6º da Lei nº 12.514/2011: O valor exato da anuidade, o desconto para profissionais recém-inscritos, os critérios de isenção para profissionais, as regras de recuperação de créditos, as regras de parcelamento, garantido o mínimo de 5 (cinco) vezes, e a concessão de descontos para pagamento antecipado ou à vista, serão estabelecidos pelos respectivos conselhos federais.

# INSTÂNCIAS DELIBERATIVAS

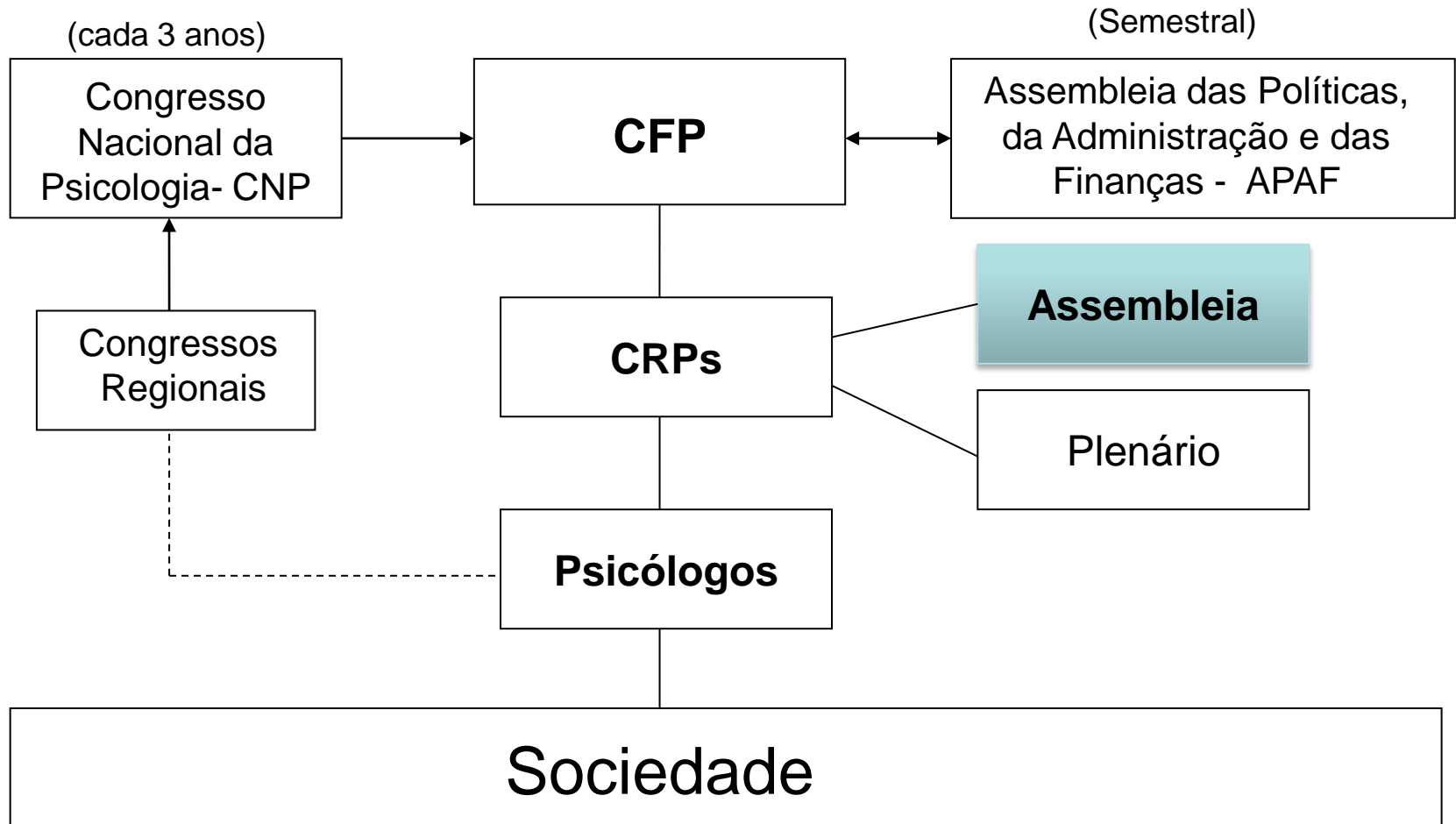

# MAPA DA REGIONALIZAÇÃO - CRPRS

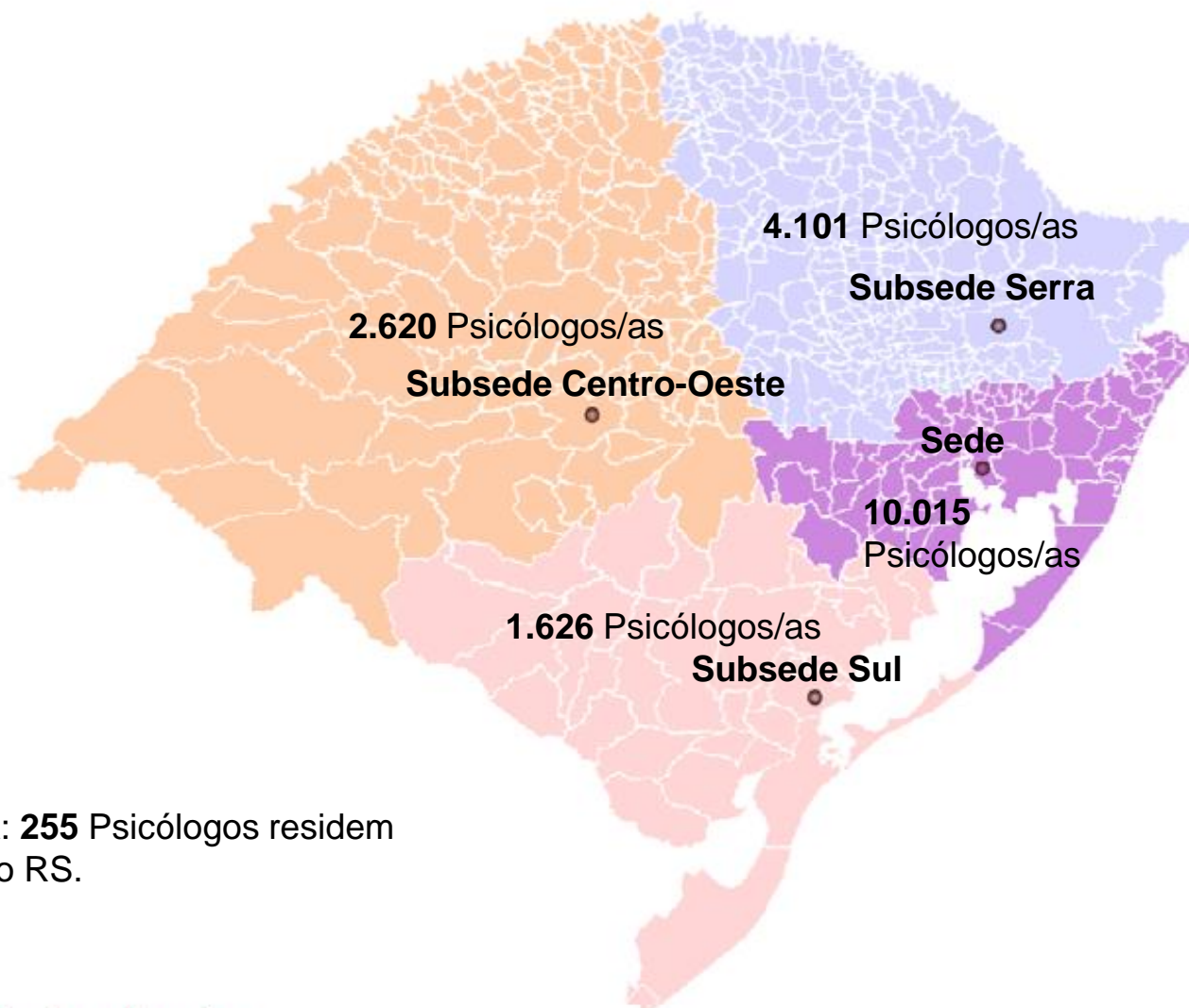

NOTA: **255** Psicólogos residem fora do RS.

## CADASTRO DE PF E PJ

### Pessoas Físicas + Pessoas Jurídicas ativas:

<b>ANO</b>	<b>2010</b>	<b>2011</b>	<b>2012</b>	<b>2013</b>	<b>2014</b>	<b>2015</b>
<b>PF -</b>	<b>14.060</b>	<b>14.822</b>	<b>15.688</b>	<b>16.464</b>	<b>17.317</b>	<b>18.171</b>
<b>PJ -</b>	<b>369</b>	<b>412</b>	<b>447</b>	<b>484</b>	<b>534</b>	<b>585</b>
<b>TOTAL -</b>	<b>14.429</b>	<b>15.234</b>	<b>16.135</b>	<b>16.948</b>	<b>17.851</b>	<b>18.756</b>
<b>Crescimento</b>		<b>5,58%</b>	<b>5,91%</b>	<b>5,04%</b>	<b>5,33%</b>	<b>5,07%</b>

**Em 31/07/2016 = realizado: 19.285 (PF + PJ)**



# QUADRO DE PESSOAL - 2015

**Existência funcionários: 33**

Administrador	01
Assessor de TI	01
Assessor Técnico de Políticas Públicas	01
Assistente Administrativo	17 (*) – 01 L. Maternidade
Auxiliar de Serviços Gerais	03
Contador	01
Coordenador Comunicação	01
Coordenador Administrativo	01
Coordenador Técnico	01
Psicólogo Fiscal	04
Relações Públicas	02
Técnico de Contabilidade	01

**Nº de estagiários em 31/07/2015 - 02**

- Estágio curricular não obrigatório de Jornalismo – Área de Comunicação.
- Estágio curricular não obrigatório de Administração- Área administrativa

## ORGANOGRAMA FUNCIONAL DO CRPRS

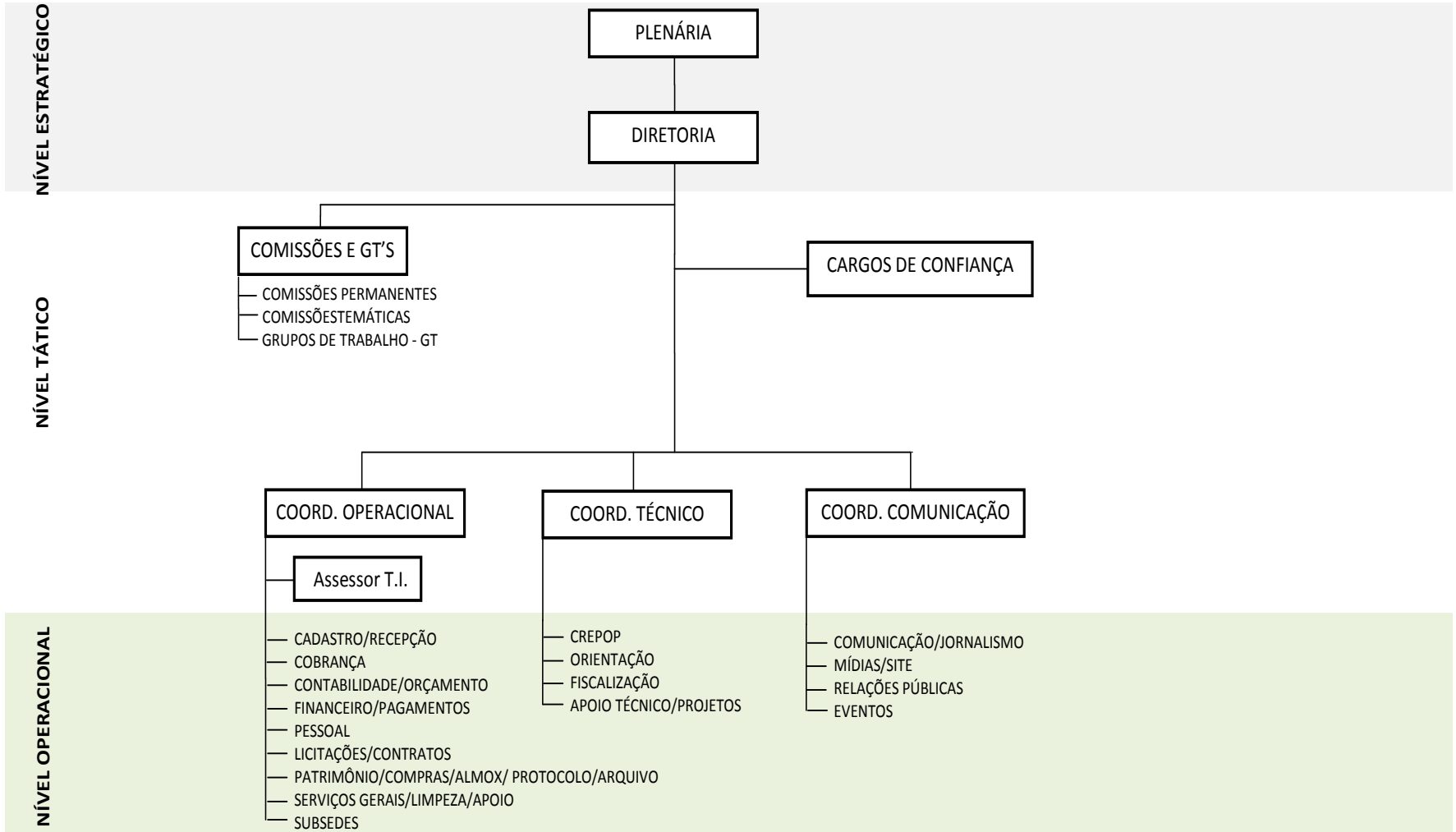

# ARRECADAÇÃO

## ARRECADAÇÃO: ANUIDADES DO EXERCÍCIO DE 2016 (Acumulado até junho/2016)

	Orçado	Realizado	Δ%
(+) Anuidades PF do Exercício	8.528.577,32	5.281.321,87	
(+) Anuidades PJ do exercício	206.259,50	110.214,32	
(-) Repasse ref. PF (25% após inadi.)	(1.663.072,58)	(1.320.330,47)	
(-) Repasse ref. PJ (25% após inad.)	(33.517,17)	(27.553,58)	
(-) Repasse ref. Fundo de seções	(126.640,37)	(71.818,52)	
(+) Fundo de Seções	126.640,37	71.818,52	
(-) Inadimplência	(1.757.280,34)	-	
<b>(=) Arrecadação Anuidades 2016</b>	<b>5.280.966,73</b>	<b>4.043.652,14</b>	<b>76,6%</b>

## ARRECADAÇÃO TOTAL - RECEBIDA EM 2016 (Acumulado até junho/2016)

	Orçado	Realizado	Δ%
(+) Receita Corrente	11.239.363,87	6.648.083,53	
(-) Repasse (25% e Fundo de Seções)	(2.198.683,52)	(1.650.533,74)	
(-) Inadimplência	(2.211.887,31)	-	
<b>(=) Arrecadação Total 2016</b>	<b>6.828.793,04</b>	<b>4.997.549,79</b>	<b>73,2%</b>

# RECEITAS REALIZADAS

	<b>2015</b>	<b>2016 (*)</b>
<b>Receitas de contribuições</b>	<b>R\$ 6.563.691,72</b>	<b>R\$ 5.724.735,79</b>
Anuidades Pessoa Física	R\$ 6.356.426,45	R\$ 5.534.795,17
Anuidades Pessoa Jurídica	R\$ 121.204,58	R\$ 112.137,54
Fundo de seção	R\$ 86.060,69	R\$ 77.803,08
<b>Receitas de serviços</b>	<b>R\$ 314.829,36</b>	<b>R\$ 193.720,09</b>
Financeiras	R\$ 795.615,11	R\$ 463.277,25
Outras receitas e divida ativa	R\$ 433.909,76	R\$ 266.350,40
<b>RECEITAS CORRENTES</b>	<b>R\$ 8.108.045,95</b>	<b>R\$ 6.648.083,53</b>

(\*) – Realizado até 30/06/2016

# DESPESAS REALIZADAS

## DESPESAS

	<u>REAL / 2015</u>	<u>REAL / 2016 (*)</u>
<b>Pessoal e Encargos Sociais</b>	R\$ 2.841.326,19	R\$ 1.493.722,34
<b>Benefícios- pessoal e assistenciais</b>	R\$ 651.806,39	R\$ 301.881,79
<b>Material de Consumo</b>	R\$ 46.773,70	R\$ 41.846,89
<b>Serviços de Terceiros – PF e PJ (*)</b>	R\$ 1.006.385,35	R\$ 442.932,24
<b>Diárias, Jetons e Ajuda Custo</b>	R\$ 174.242,50	R\$ 130.981,02
<b>Pass, Hosp, Aliment. e Locomoções</b>	R\$ 218.893,87	R\$ 160.601,87
<b>Tributárias e contributivas (CFP)</b>	R\$ 2.002.130,87	R\$ 1.660.897,22
<b>Investimentos</b>	R\$ 18.319,00	R\$ 2.455,00
<b>Demais despesas correntes</b>	R\$ 120.727,74	R\$ 84.600,91
<b>TOTAL DESPESAS</b>	<b>R\$ 7.080.605,61</b>	<b>R\$ 4.319.919,28</b>

(\*) – Realizado até 30/06/2016.

# ATRASSO + INADIMPLÊNCIA

## 2013 - 2016

### Pagamentos pendentes (%)

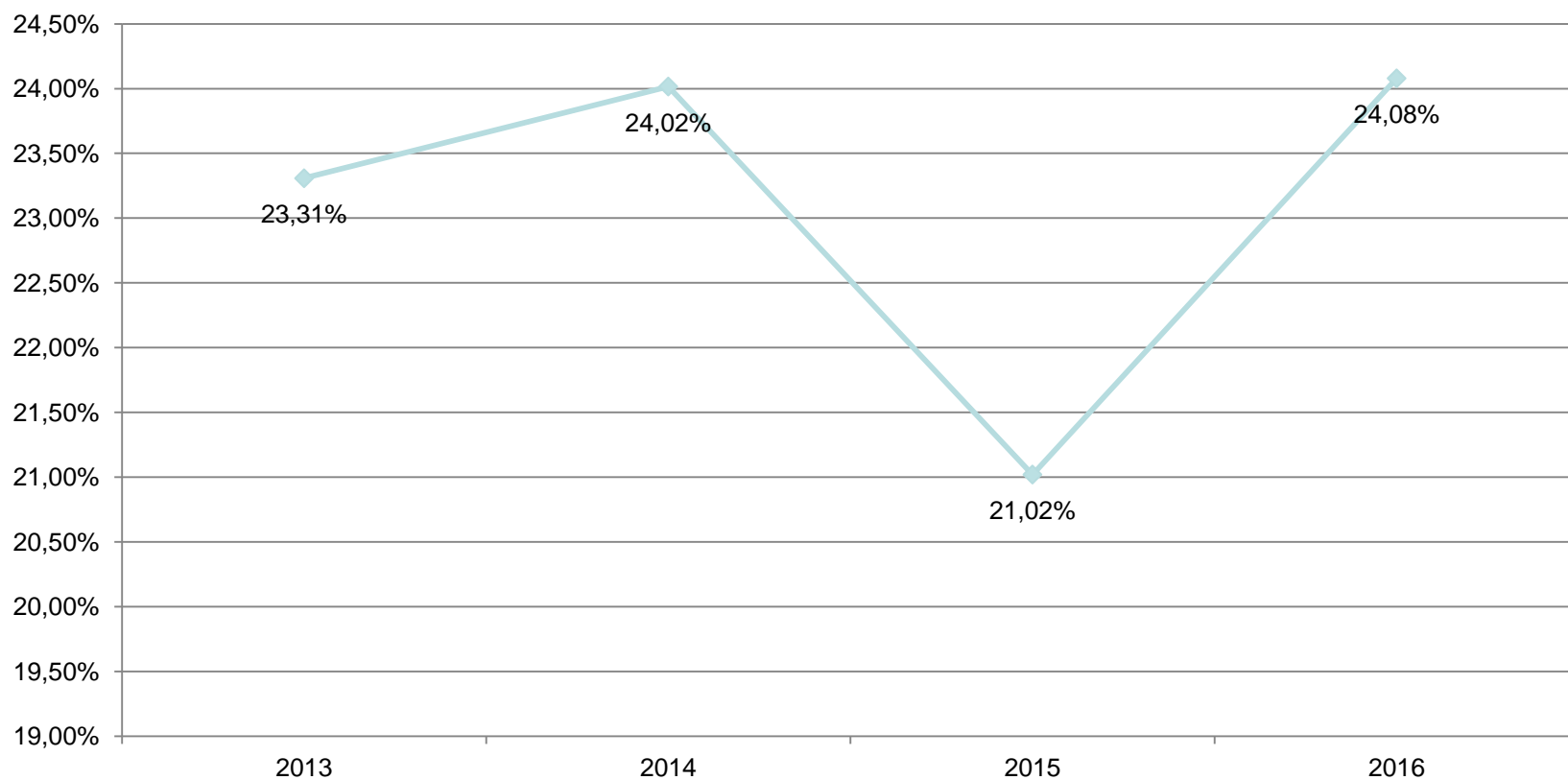

# FINANCEIRO

## Saldo bancário – Banco do Brasil:

<b>Conta Movimento .....</b>	<b>R\$</b>	<b>6.246,93</b>
<b>Aplicação CDB .....</b>	<b>R\$</b>	<b>4.961.977,70</b>
<b>TOTAL (base: 30/06/2016) .....</b>	<b>R\$</b>	<b>4.968.224,63</b>
<b>Em 31/12/2013.....</b>	<b>R\$</b>	<b>1.526.939,98</b>
<b>Em 31/12/2014.....</b>	<b>R\$</b>	<b>1.715.451,88</b>
<b>Em 31/12/2015.....</b>	<b>R\$</b>	<b>2.869.126,35</b>

# PARÂMETROS DO CFP

## Valor anuidade CRPRS - PF em 2015/2016

- Anuidade PF: R\$ 465,69
- Fundo de Seção: R\$ 5,13

## Valores limite para anuidade em 2017 – CFP

R\$ 599,81 - PF

**R\$ 619,83 - PJ**

1- Fundo de Seção - R\$ 6,11

**2- CFP atualizou os limites das anuidades em 9,83%**

(INPC/IBGE) acumulado 12 meses, segundo Lei 12.514 e  
Resolução do CFP Nº 006/2016 e APAF, em maio)



# Proposta Anuidade 2017

- **Atualização da anuidade em: ZERO%**  
(INPC/IBGE) acumulado 12 meses, segundo Lei 12.514 e Resolução do CFP e APAF, em maio/15)  
(INPC/IBGE – jun/2016 = 9,4929)
- **Anuidade do CRPRS - R\$ 465,69**
- **Fundo de Seção - R\$ 6,11**

VENCIMENTO	VALOR	C. PARTE	C. REVISTA	F. SEÇÃO	TARIFAS	LIQUIDO (*)
31/01/2017	419,12	82,60	20,65	6,11	3,18	306,58
28/02/2017	442,41	87,26	21,81	6,11	3,18	324,05
31/03/2017	465,69	91,91	22,98	6,11	3,18	341,51

(\*) – O líquido é o valor que permanece no CRPRS = 73,46%

# FORMA DE PAGAMENTO (0%)

## PARCELAMENTO (5 x):

1. em 31/01/2017 .....	R\$ 97,25
2. em 28/02/2017 .....	R\$ 92,11
3. em 31/03/2017 .....	R\$ 92,11
4. em 30/04/2017 .....	R\$ 92,11
5. em 31/05/2017 .....	R\$ 92,11

# Proposta Anuidade 2017

## PJ – (0%)

### 2 - Pessoa Jurídica – conforme capital social:

- Até R\$ 50.000,00 (CS) .....até R\$ 465,69
- De R\$ 50.000,01 a R\$ 200.000,00 .....até R\$ 931,38
- De R\$ 200.000,01 a R\$ 500.000,00 .....até R\$ 1.397,07
- De R\$ 500.000,01 a R\$ 1.000.000,00 .....até R\$ 1.862,76
- De R\$ 1.000.000,01 a R\$ 2.000.000,00 .....até R\$ 2.328,45
- De R\$ 2.000.000,01 a R\$ 10.000.000,00..... até R\$ 2.794,14
- Acima de R\$ 10.000.000,00 .....até R\$ 3.725,52

## **TABELA de TAXAS – 2017 (0%)**

<b>Descrição</b>	<b>Valores – R\$</b>
<b>Taxa de inscrição PF</b>	216,00
<b>Segunda via de cédula</b>	32,00
<b>Taxa inscrição PJ</b>	342,00
<b>Certificado PJ</b>	139,00
<b>Alteração registro PJ</b>	103,00
<b>Declarações</b>	32,00
<b>Atestados</b>	ISENTO
<b>Certidões</b>	ISENTO
<b>Multa infração disciplinar</b>	465,69
<b>Multa eleitoral</b>	0,01
<b>Fotocópia (processo ético)</b>	0,60
<b>Emissão etiquetas</b>	0,50

# Tabela de Anuidades

COMPARATIVO DE ANUIDADES 2014 À 2016			
REGIÃO	2014	2015	2016
17ª RN	455,43	497,86	540,56
23ª TO	404,85	433,13	499,56
1ª DF	412,00	497,00	497,00
19ª SE	0,00	462,02	492,53
14ª MS	411,60	449,31	487,41
21ª PI	0,00	473,82	473,72
18ª MT	0,00	406,81	473,39
7ª RS	440,12	465,69	465,69
9ª GO	404,85	428,37	464,10
12ª SC	399,66	430,77	459,72
13ª PB	375,20	417,85	453,50
8ª PR	412,93	416,53	443,70
5ª RJ	360,94	383,76	440,98
4ª MG	396,34	391,49	433,51
22ª MA	0,00	408,00	429,01
16ª ES	403,07	426,52	426,95
11ª CE	408,14	408,14	420,66
2ª PE	382,83	407,10	419,59
6ª SP	348,00	368,25	404,63
20ª AC/AM/RO/RR	340,87	375,00	393,92
10ª PA/AP	332,61	354,70	389,37
3ª BA	395,15	426,00	385,56
15ª AL	389,85	385,00	380,00

# PLANO DE AÇÃO - 2017

## PRINCIPAIS AÇÕES

- 1) Padronização e melhorias na sede e nas Subsedes (Centro Oeste, Serra e Sul) Consultoria visando acessibilidade.**
- 2) Continuidade de ações institucionais junto a Sociedade**
- 3) Regionalização: fomento de atividades regionais (eventos, orientação e reuniões)**
- 4) Planejamento Estratégico 2017-2019**
- 5) Edital de novo Concurso para vagas de psicólogos fiscais nas Subsedes**
- 6) Ações integradas (orientação e fiscalização) nas Subsedes**
- 7) Contratação de profissional para organização de acervo histórico CRP (catalogar fotos, publicações)**

**Obrigada.**

**Agosto/2016**